

**Sales - House - La Cala Golf**

**1.495.000€**



5



4



275 m2

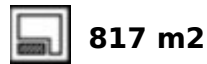

817 m2

Project and licenses approved so construction can start as soon as the client wants. Off-plan luxury villa, 1st line golf in La Cala Golf consisting of 2 floors and a huge solarium with terrace and pool. This property will have 5 bedrooms, a studio/bedroom, 3 bathrooms, guest toilet, a fully fitted kitchen with all appliances, and terraces. - An airtight building envelope - Thermal bridge-free design and construction - Ventilation with highly efficient heat or energy recovery - Aerothermia & airconditioning - Exceptionally high levels of insulation - Well-insulated window frames and glazings- Island and kitchen with aluminum frame doors covered with COVERLAM (GRES PANIA) - High-quality tiles from GRES PANIA 1200X1200 - 800X800 - 600X600 - Heated pool fitted with the same tiles as the terrace or with gresite and colour at choice - Fully fitted bathrooms from ROCA - Bathroom walls covered with COVERLAM wall plates of 1200X2700 - Windows with Planistar glass S4 5+5/16/6+6 We are a construction company, Key-in-Hand, that can design and construct any possibility you can think of. If you do not see a design of us that you like we design a totally new villa for you according to your ideas and input. Although we prefer to construct ecological building, we can construct from traditional construction to ecological constructions it all depends on you.

**Setting**

- ✓ Frontline Golf
- ✓ Village
- ✓ Close To Golf
- ✓ Urbanisation

**Orientation**

- ✓ East
- ✓ South East
- ✓ South
- ✓ South West
- ✓ West

**Condition**

- ✓ New Construction

**Pool**

- ✓ Private
- ✓ Heated

**Climate Control**

- ✓ Air Conditioning
- ✓ Hot A/C
- ✓ Cold A/C
- ✓ Fireplace
- ✓ U/F/H Bathrooms

**Views**

- ✓ Mountain
- ✓ Golf
- ✓ Country
- ✓ Panoramic
- ✓ Garden
- ✓ Pool
- ✓ Urban
- ✓ Street

**Features**

- ✓ Covered Terrace
- ✓ Lift
- ✓ Fitted Wardrobes
- ✓ Private Terrace
- ✓ Solarium
- ✓ WiFi
- ✓ Storage Room
- ✓ Utility Room
- ✓ Ensuite Bathroom
- ✓ Access for people with reduced mobility
- ✓ Jacuzzi
- ✓ Barbeque
- ✓ Double Glazing
- ✓ Fiber Optic

**Furniture**

- ✓ Part Furnished

**Kitchen**

- ✓ Fully Fitted

**Garden**

- ✓ Private
- ✓ Easy Maintenance

**Security**

- ✓ Electric Blinds
- ✓ Entry Phone
- ✓ Alarm System
- ✓ 24 Hour Security
- ✓ Safe

**Parking**

- ✓ Open
- ✓ More Than One
- ✓ Private

**Utilities**

- ✓ Electricity
- ✓ Drinkable Water
- ✓ Telephone
- ✓ Photovoltaic solar panels
- ✓ Solar water heating

**Category**

- ✓ Golf
- ✓ Investment
- ✓ Luxury
- ✓ Off Plan
- ✓ Reduced
- ✓ With Planning Permission
- ✓ Contemporary

# PROJECT AND LICENSES APPROVED















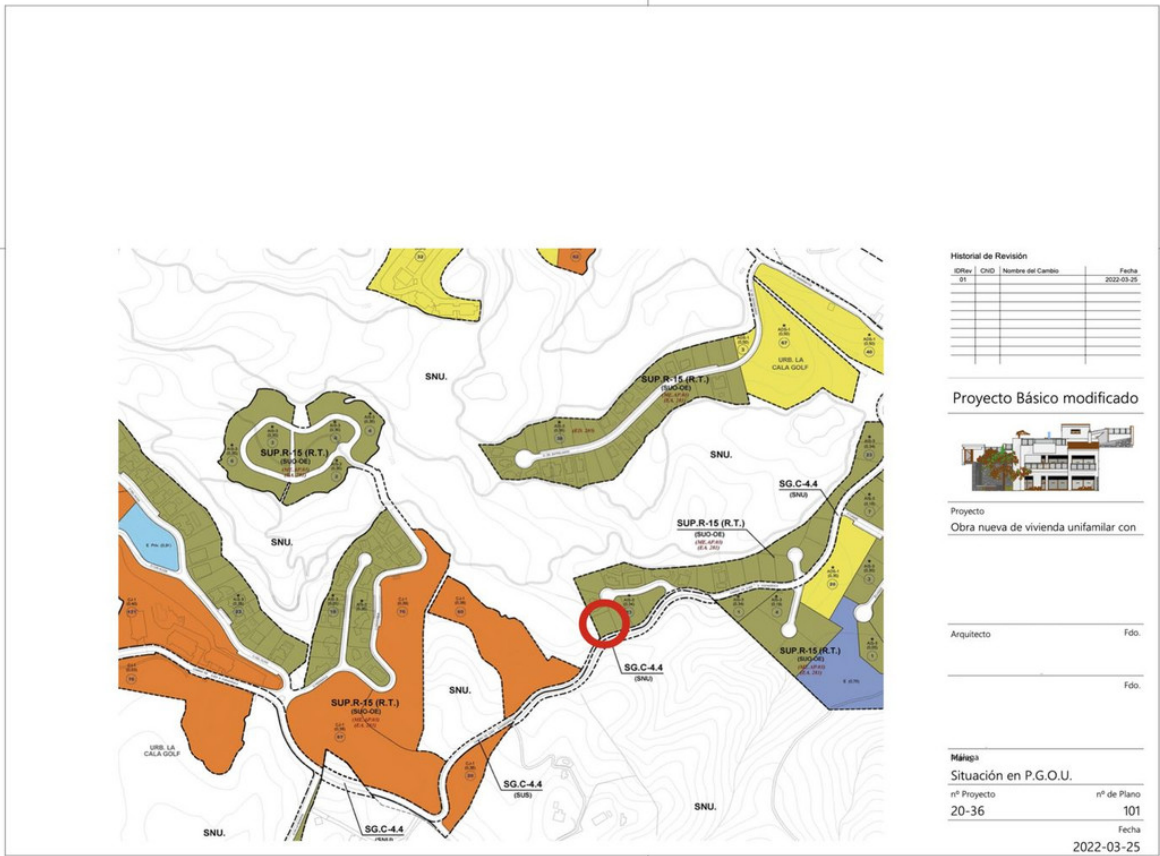
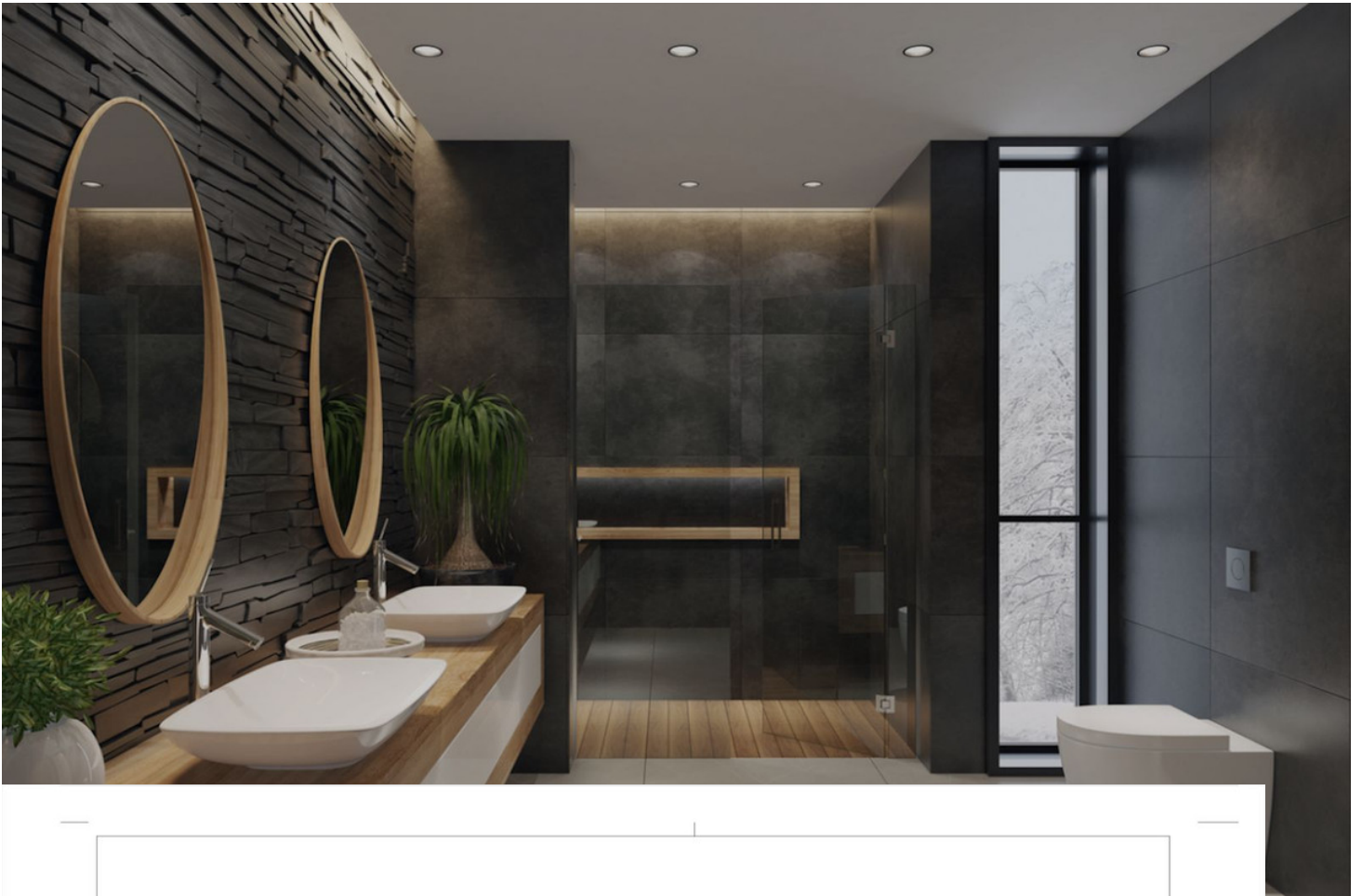

Historial de Revisión

| Orden | CHD | Nombre del Cambio | Fecha      |
|-------|-----|-------------------|------------|
| 01    |     |                   | 2022-03-25 |
|       |     |                   |            |
|       |     |                   |            |
|       |     |                   |            |
|       |     |                   |            |

Proyecto Básico modificado



Proyecto  
Obra nueva de vivienda unifamiliar con

Arquitecto \_\_\_\_\_ Fdo. \_\_\_\_\_

\_\_\_\_\_ Fdo. \_\_\_\_\_

Módulo  
Situación en P.G.O.U.  
nº Proyecto 20-36 nº de Plano 101  
Fecha 2022-03-25

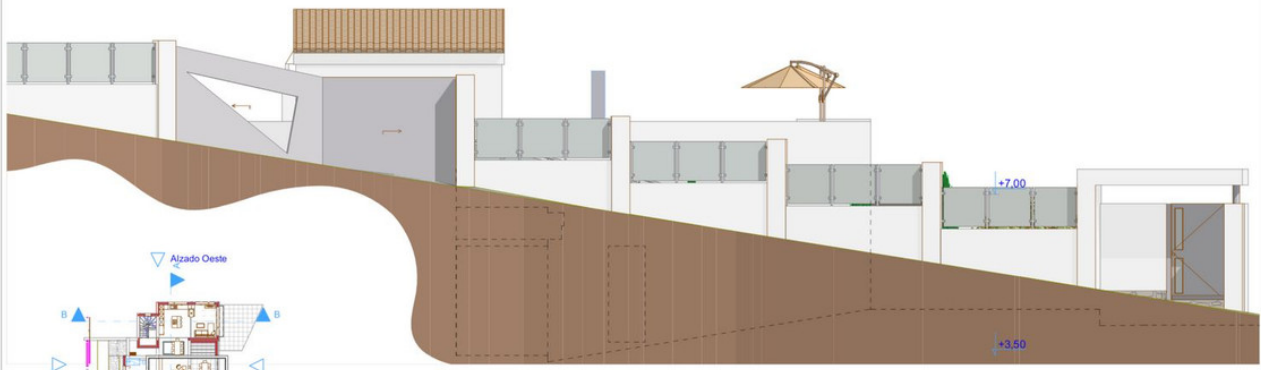

1:50



Alzado Sur (Calle)

Historial de Revisiones

| Edici | Revisi | Fecha      |
|-------|--------|------------|
| 01    | 01     | 2022-03-25 |

Proyecto Básico modificado



Proyecto  
Otra nueva de vivienda unifamiliar con

Arquitecto: Eds

Cliente: Eds

Mapa

Alzado Sur y Oeste  
nº Proyecto: 20-36  
Escala: 1:50  
Fecha: 2022-03-25



Alzado Oeste

1:50



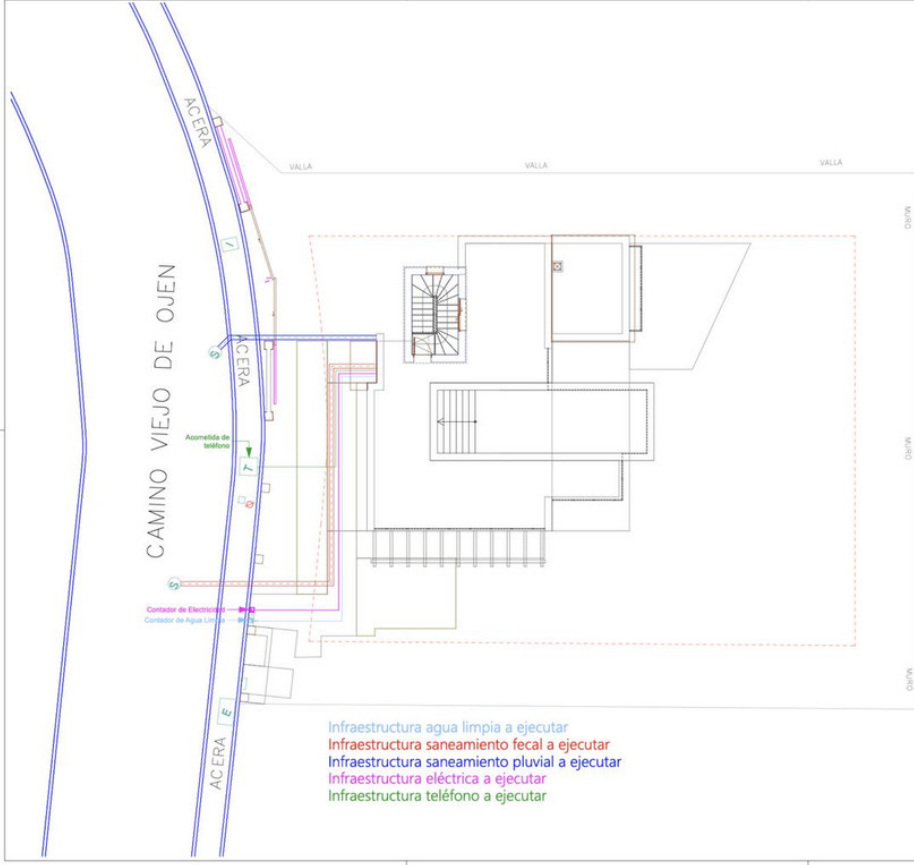

Infraestructura agua limpia a ejecutar  
 Infraestructura saneamiento fecal a ejecutar  
 Infraestructura saneamiento pluvial a ejecutar  
 Infraestructura eléctrica a ejecutar  
 Infraestructura teléfono a ejecutar



| Historial de Revision |                           |
|-----------------------|---------------------------|
| Fecha                 | Descripción               |
| 2022-03-25            | 1.000 - Entrega de Planos |

Proyecto Básico modificado



Proyecto  
 Obra nueva de vivienda unifamiliar con piscina

Arquitecto: Fdo.  
 Cliente: Fdo.

Mapa  
 Infraestructura actual y a ejecutar  
 nº de Proyecto: 20-36 nº de Plano: 104  
 Escala: Fecha:  
 1:100 2022-03-25



| Historial de Revision |                           |
|-----------------------|---------------------------|
| Fecha                 | Descripción               |
| 2022-03-25            | 1.000 - Entrega de Planos |

Proyecto Básico modificado



Proyecto  
 Obra nueva de vivienda unifamiliar con piscina

Arquitecto: Fdo.  
 Cliente: Fdo.

Mapa  
 Planta Baja - Mobiliario  
 nº de Proyecto: 20-36 nº de Plano: 105  
 Escala: Fecha:  
 1:50 2022-03-25

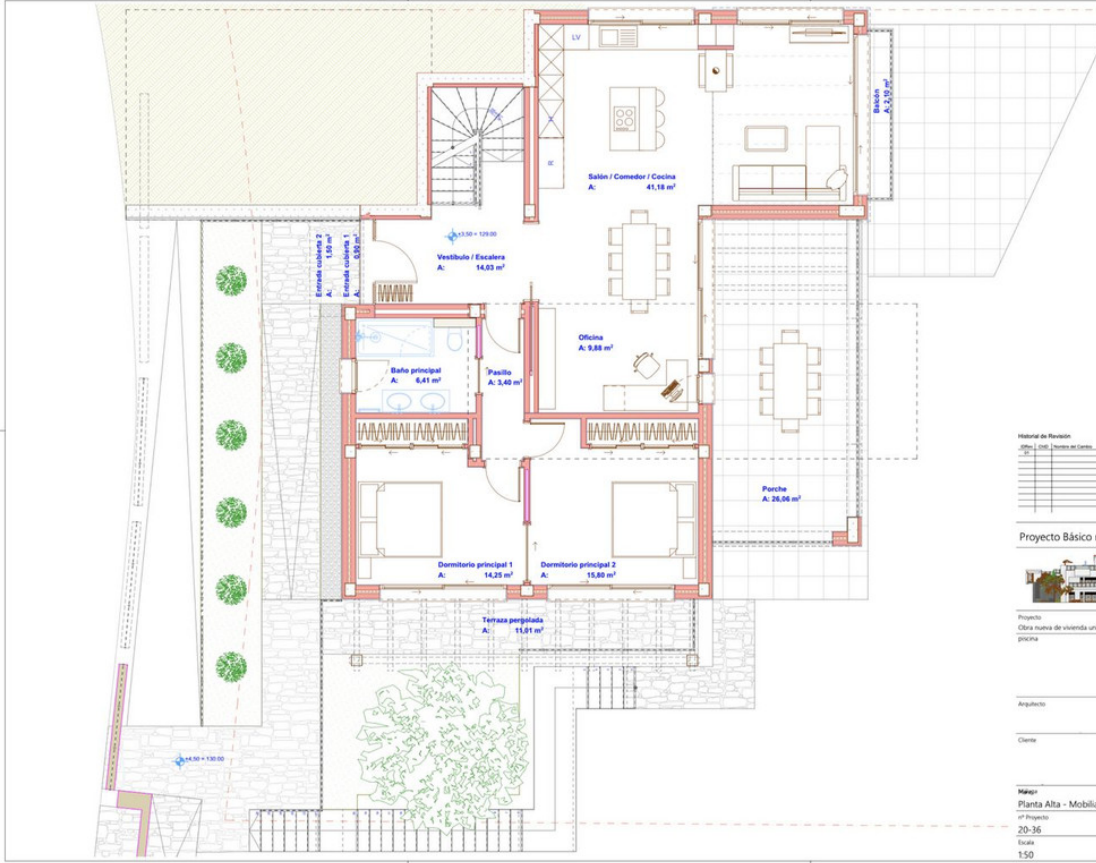

| Historial de Revisión |            |
|-----------------------|------------|
| Rev.                  | Fecha      |
| 01                    | 2022-03-25 |
|                       |            |
|                       |            |
|                       |            |
|                       |            |
|                       |            |
|                       |            |
|                       |            |
|                       |            |

**Proyecto Básico modificado**



Proyecto:  
 Obra nueva de vivienda unifamiliar con piscina

Arquitecto: Fdo. \_\_\_\_\_

Cliente: Fdo. \_\_\_\_\_

**Méjico**  
**Planta Alta - Mobiliario**  
 nº de Proyecto: 20-36  
 Escala: 1:50  
 Fecha: 2022-03-25

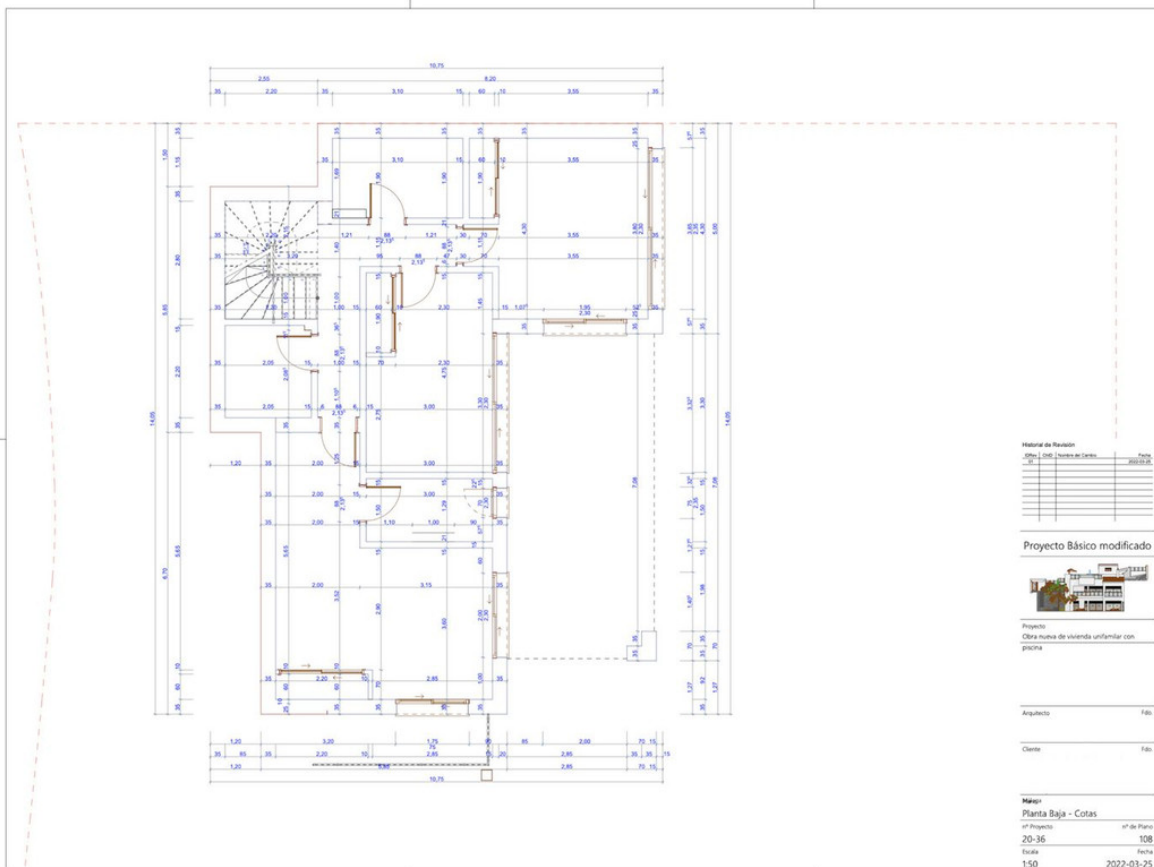

| Historial de Revisión |            |
|-----------------------|------------|
| Rev.                  | Fecha      |
| 01                    | 2022-03-25 |
|                       |            |
|                       |            |
|                       |            |
|                       |            |
|                       |            |
|                       |            |
|                       |            |
|                       |            |

**Proyecto Básico modificado**



Proyecto:  
 Obra nueva de vivienda unifamiliar con piscina

Arquitecto: Fdo. \_\_\_\_\_

Cliente: Fdo. \_\_\_\_\_

**Méjico**  
**Planta Baja - Cotas**  
 nº de Proyecto: 20-36  
 Escala: 1:50  
 Fecha: 2022-03-25

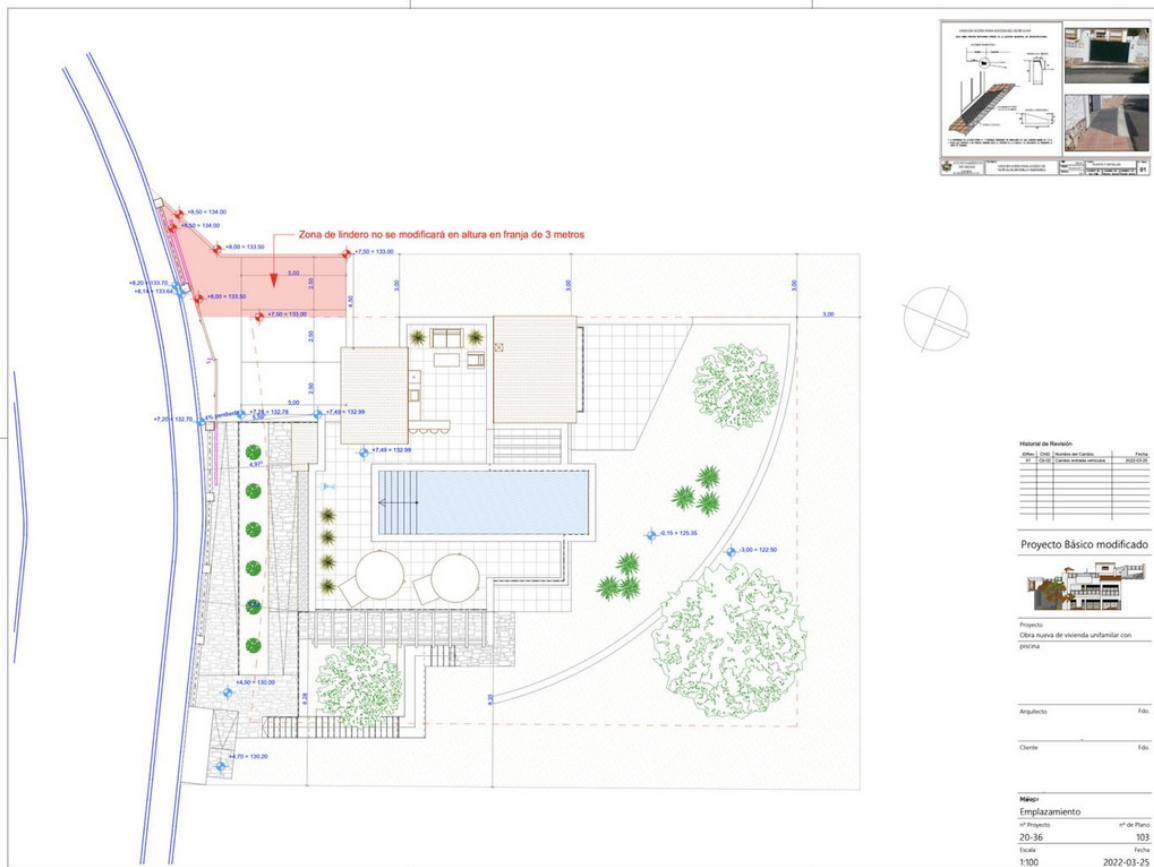

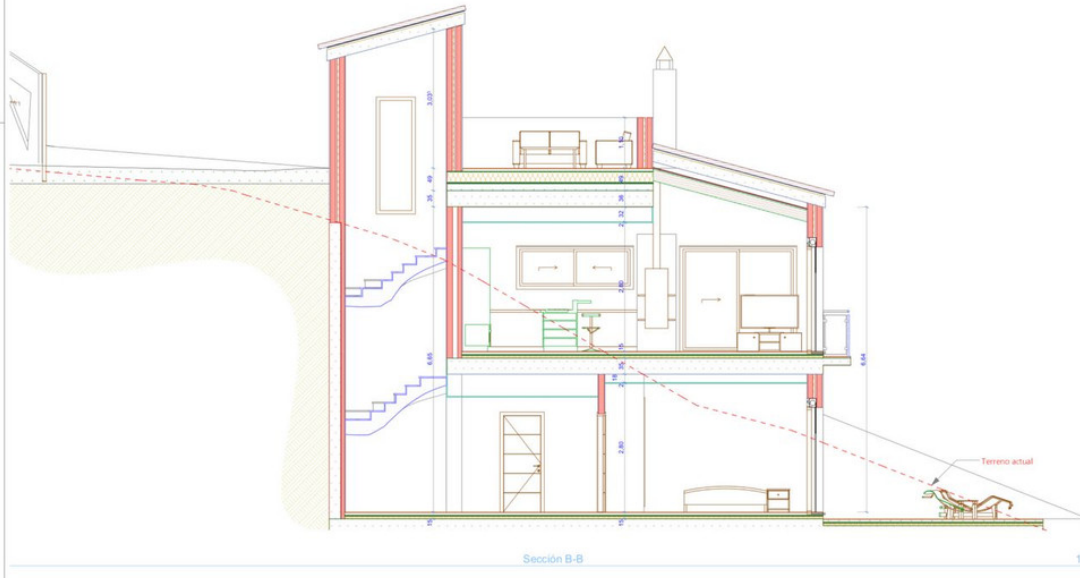

| Historial de Revisión |            |
|-----------------------|------------|
| Alta                  | Fecha      |
| 01                    | 2022-03-25 |
|                       |            |
|                       |            |
|                       |            |

Proyecto Básico modificado



Proyecto  
Obra nueva de vivienda unifamiliar con

Arquitecto: Fdo.

Cliente: Fdo.

Mapa  
Sección B-B

nº Proyecto: 20-36 nº de Plano: 116

Escala: 1:50 Fecha: 2022-03-25

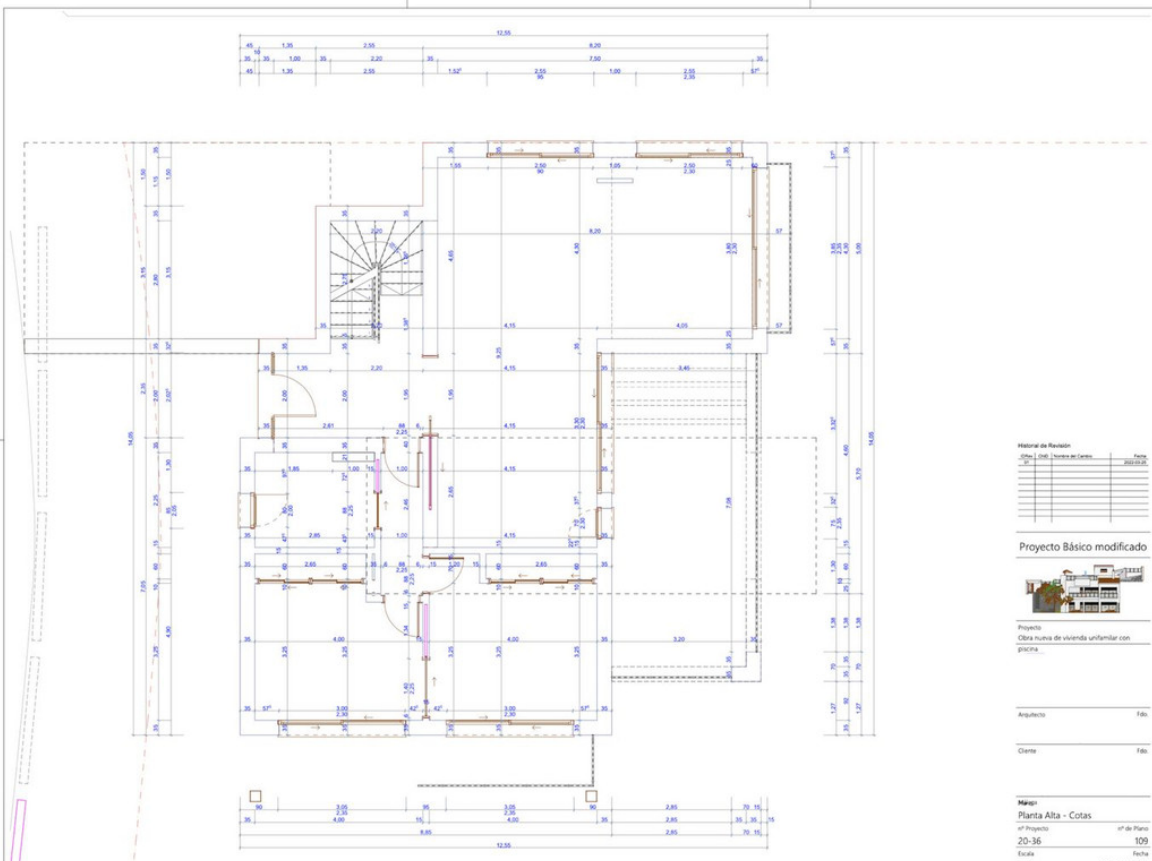

| Historial de Revisión |            |
|-----------------------|------------|
| Alta                  | Fecha      |
| 01                    | 2022-03-25 |
|                       |            |
|                       |            |
|                       |            |

Proyecto Básico modificado



Proyecto  
Obra nueva de vivienda unifamiliar con

Arquitecto: Fdo.

Cliente: Fdo.

Mapa  
Planta Alta - Cotas

nº Proyecto: 20-36 nº de Plano: 109

Escala: 1:50 Fecha: 2022-03-25

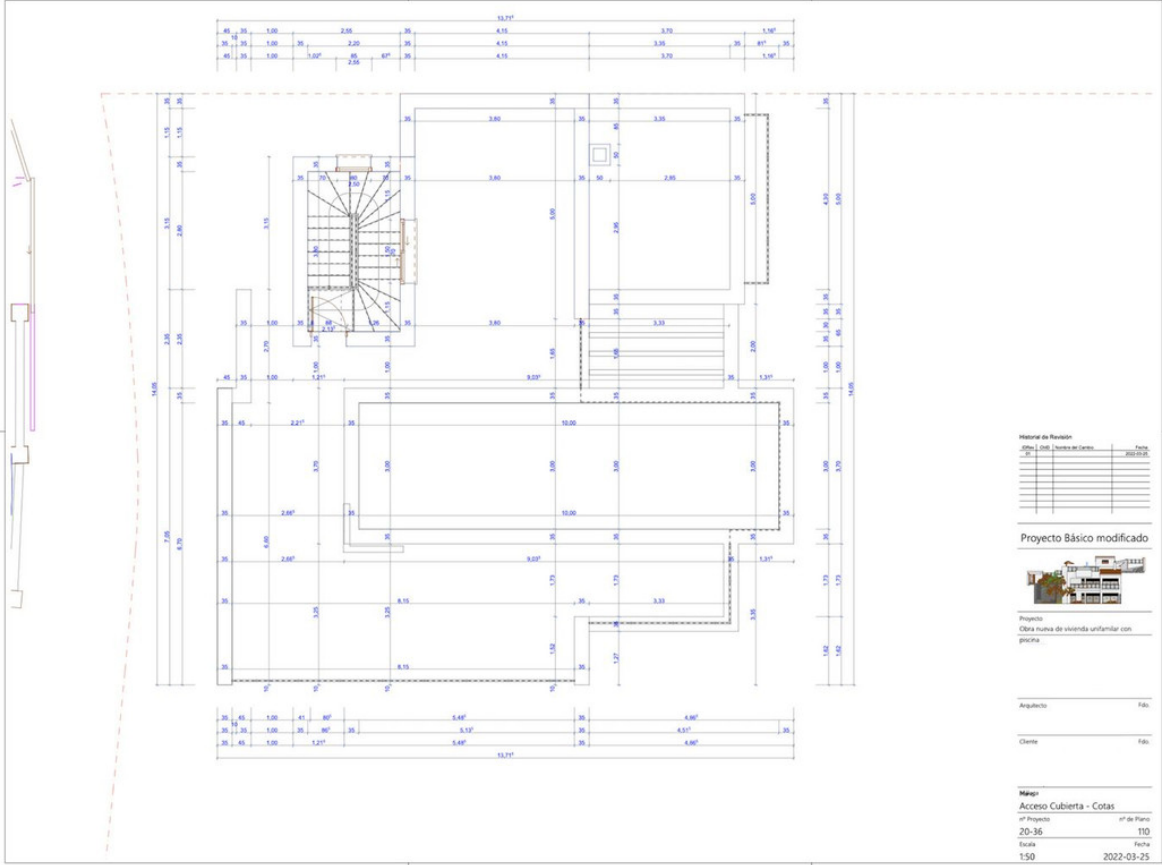



Alzado Norte

1:50 Proyecto Básico modificado



Proyecto  
Obra nueva de vivienda unifamiliar con

Arquitecto: Fdo.  
Cliente: Fdo.

Materia  
Alzado Norte

# Proyecto: 20-36 # de Plano: 112  
Escala: Fecha:  
1:50 2022-03-25



Alzado Este

1:50 Proyecto Básico modificado



Proyecto  
Obra nueva de vivienda unifamiliar con

Arquitecto: Fdo.  
Cliente: Fdo.

Materia  
Alzado Este

# Proyecto: 20-36 # de Plano: 113  
Escala: Fecha:  
1:50 2022-03-25