

Ventas - Terreno - La Mairena

2.355.000€

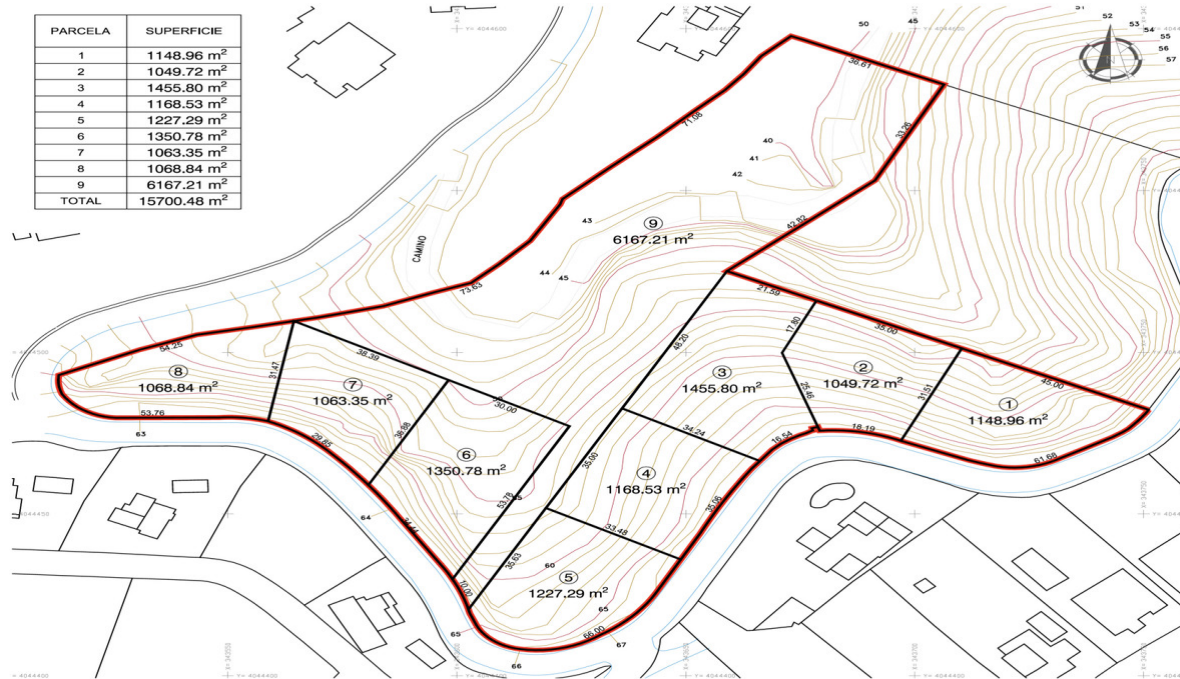

PARCELA	SUPERFICIE
1	1148.96 m ²
2	1049.72 m ²
3	1455.80 m ²
4	1168.53 m ²
5	1227.29 m ²
6	1350.78 m ²
7	1063.35 m ²
8	1068.84 m ²
9	6167.21 m ²
TOTAL	15700.48 m ²



Ref.-ID: MIBGR3168088

La Mairena

Terreno



3454 m²



15700 m²

Terreno Urbano, La Mairena, Costa del Sol. Jardin/Terreno 15700 m². Posición : Suburbano, Campo, Pueblo, Pueblo de Montaña, Cerca de Golf, Cerca del Mar, Cerca de Colegios, Cerca de los Bosques, Urbanización. Orientación : Norte, Noreste , Este, Suroeste, Oeste, Noroeste. Vistas : Montaña, Campo, Panorámicas, Jardín, Patio, Bosques. Categoría : Inversion, Pre-construcción, Con Permiso de Planificación.

Posición

- ✓ Suburbano
- ✓ Campo
- ✓ Pueblo
- ✓ Pueblo de Montaña
- ✓ Cerca de Golf
- ✓ Cerca de Colegios
- ✓ Cerca de los Bosques
- ✓ Urbanización

Orientación

- ✓ Norte
- ✓ Noreste
- ✓ Este
- ✓ Suroeste
- ✓ Oeste
- ✓ Noroeste

Vistas

- ✓ Montaña
- ✓ Campo
- ✓ Panorámicas
- ✓ Jardín
- ✓ Patio
- ✓ Bosques

Categoría

- ✓ Inversion
- ✓ Pre-construcción
- ✓ Con Permiso de Planificación