

# Ventas - Terreno - Estepona

## 2.576.888€

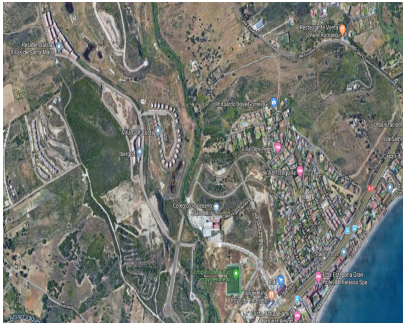

USO: RESIDENCIAL FAMILIAR  
 TIPOLOGÍA: PORNADO MEDITERRANEO 2  
 OCUPACIÓN: 50%  
 ALTURA: 5,00 M.  
 SEPARACIÓN A LINDEROS: 3 M.



**Ref.-ID: MIBGR3575434**

**Estepona**

**Terreno**



**4685 m2**

Parcela de uso residencial en las afueras de Estepona, cerca del colegio privado Diocesano Juan XXIII, supermercados, tiendas, restaurante y a 4 minutos de la playa. Tiene un superficie de 4.685,25 m2 de las cuales 2.864,09 m2 de techo edificable con una tipología de 24 viviendas.

**Posición**

- ✓ Cerca de Puerto
- ✓ Cerca de Tiendas
- ✓ Cerca del Mar
- ✓ Cerca de Ciudad
- ✓ Cerca de Colegios

**Orientación**

- ✓ Norte
- ✓ Este
- ✓ Sureste
- ✓ Sur
- ✓ Suroeste
- ✓ Oeste