

Ventas - Terreno - Benalmadena Costa 425.000€

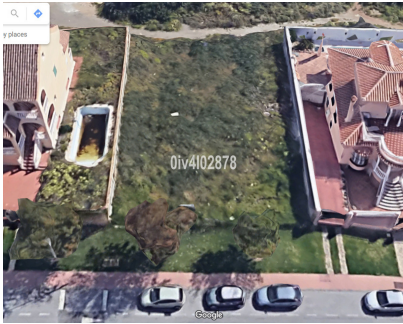

Ref.-ID: MIBGR3712133

Benalmadena Costa

Terreno

IBI: 388 EUR / año



640 m2

Parcela muy bien situada cerca de la playa y de los comercios, ubicada en una urbanización con buena infraestructura y posibilidad de construir una villa independiente con piscina. Se permite una construcción del 25% del superficie de la parcela sujeta a la aprobación del ayuntamiento. Es decir, 150m2 sin incluir las terrazas abiertas y sótano. Proyecto para esta chalet contemporaria de 310m2 constuida incluida en el precio!

Posición

- ✓ Cerca de Tiendas
- ✓ Cerca del Mar
- ✓ Cerca de Colegios
- ✓ Urbanización