

Ventas - Casa - Marbella
1.125.000€

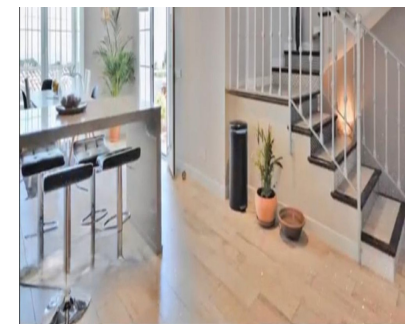
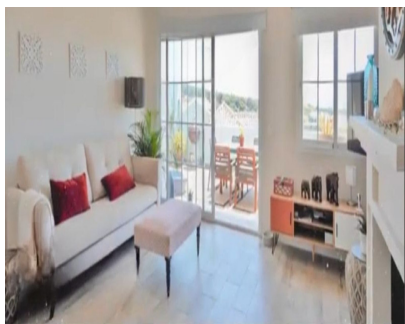

Ref.-ID: MIBGR4559698

Marbella

Casa

Comunidad: 3,240 EUR / año



¡LISTO EXCLUSIVO! Descubra una casa adosada magníficamente renovada con orientación suroeste, una joya exclusiva en las tranquilas estribaciones de la montaña La Concha dentro del famoso Marbella Hill Club. Con 160m2 de elegante espacio habitable, la propiedad está bañada por luz natural y ofrece fascinantes vistas al mar y las montañas. Con 60m2 de terraza para disfrutar de la belleza panorámica de la Costa del Sol. Esta dirección exclusiva no sólo ofrece vistas impresionantes sino que también ofrece una comodidad incomparable. Un corto trayecto lo llevará a las hermosas playas de la Costa del Sol o al famoso Puerto Banús o Puente Romano Resort. donde poder disfrutar del sol y disfrutar de las aguas del Mediterráneo. Para las familias, las escuelas bilingües están al alcance de la mano, lo que garantiza una educación de primer nivel para sus hijos. Y cuando le apetezca disfrutar de la vibrante vida urbana, el corazón del centro de la ciudad de Marbella está a tiro de piedra y le ofrece muchas opciones para cenar, hacer compras y entretenerse. Esta casa realmente combina la tranquilidad de una ubicación exclusiva en la ladera de la montaña con la accesibilidad de la costa y la comodidad de los servicios urbanos. Esta casa adosada ofrece una mezcla de modernidad y confort. Disfrute del aire acondicionado de lujo para disfrutar de la temperatura perfecta durante todo el año. La cocina de planta abierta es una delicia culinaria, con una barra central con capacidad para cuatro personas. El comedor conecta perfectamente con la sala de estar, brindando acceso directo a la espaciosa terraza bañada por el sol. Esta propiedad es perfecta para familias o quienes buscan amplio espacio. Ubicada dentro del prestigioso Marbella Hill Club, esta casa adosada es famosa por sus inigualables vistas a la costa y al mar. A poca distancia en auto encontrará la playa, restaurantes y tiendas, lo que garantiza un fácil acceso a todas sus necesidades diarias. La zona cuenta con excelentes conexiones por carretera, lo que la hace conveniente para aquellos que desean un retiro tranquilo y proximidad a las vibrantes comodidades de la Costa del Sol. Experimente lo mejor de la vida de alto nivel en una zona que combina la belleza natural con el lujo moderno, todo al alcance de las mejores ofertas de Marbella. Es hora de disfrutar, aprovecha la oportunidad y echa un vistazo a esta hermosa casa adosada.

Posición <input checked="" type="checkbox"/> Ciudad <input checked="" type="checkbox"/> Suburbano <input checked="" type="checkbox"/> Puerto <input checked="" type="checkbox"/> Cerca de Golf <input checked="" type="checkbox"/> Cerca de Puerto <input checked="" type="checkbox"/> Cerca del Mar <input checked="" type="checkbox"/> Cerca de Ciudad <input checked="" type="checkbox"/> Cerca de Colegios <input checked="" type="checkbox"/> Cerca de los Bosques <input checked="" type="checkbox"/> Cerca de Marina <input checked="" type="checkbox"/> Urbanización	Orientación <input checked="" type="checkbox"/> Suroeste	Estado <input checked="" type="checkbox"/> Excelente	Piscina <input checked="" type="checkbox"/> Comunitaria <input checked="" type="checkbox"/> Sitio para Piscina	Climatización <input checked="" type="checkbox"/> Aire Acondicionado <input checked="" type="checkbox"/> A/A Preinstalado <input checked="" type="checkbox"/> Chimenea <input checked="" type="checkbox"/> Suelo Radiante <input checked="" type="checkbox"/> Baño	Vistas <input checked="" type="checkbox"/> Mar <input checked="" type="checkbox"/> Montaña <input checked="" type="checkbox"/> Playa <input checked="" type="checkbox"/> Campo <input checked="" type="checkbox"/> Panorámicas <input checked="" type="checkbox"/> Jardín
Características <input checked="" type="checkbox"/> Armarios Empotrados <input checked="" type="checkbox"/> Terraza Privada <input checked="" type="checkbox"/> WiFi <input checked="" type="checkbox"/> Sala de Juegos <input checked="" type="checkbox"/> Pista de Tennis <input checked="" type="checkbox"/> Trastero <input checked="" type="checkbox"/> Baño En-Suite <input checked="" type="checkbox"/> Suelo de Madera <input checked="" type="checkbox"/> Doble acristalamiento <input checked="" type="checkbox"/> Cerca de la Mezquita <input checked="" type="checkbox"/> Cerca de una Iglesia <input checked="" type="checkbox"/> Sótano <input checked="" type="checkbox"/> Fibra óptica	Muebles <input checked="" type="checkbox"/> Parcialmente	Cocina <input checked="" type="checkbox"/> Equipada <input checked="" type="checkbox"/> Cocina Comedor	Jardín <input checked="" type="checkbox"/> Comunitario	Seguridad <input checked="" type="checkbox"/> Recinto Cerrado <input checked="" type="checkbox"/> Alarma <input checked="" type="checkbox"/> Seguridad 24 Horas <input checked="" type="checkbox"/> Caja fuerte	Aparcamiento <input checked="" type="checkbox"/> Libre <input checked="" type="checkbox"/> Más de uno <input checked="" type="checkbox"/> Comunitario
Servicios Públicos <input checked="" type="checkbox"/> Electricidad <input checked="" type="checkbox"/> Agua Potable <input checked="" type="checkbox"/> Gas	Categoría <input checked="" type="checkbox"/> Inversion <input checked="" type="checkbox"/> Lujo <input checked="" type="checkbox"/> Reventa				