

## Alquiler Corta - Apartamento - Puerto Banús 1.000€ / Semana

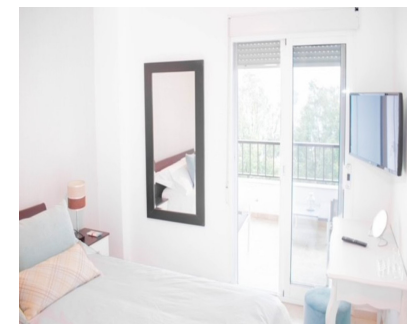
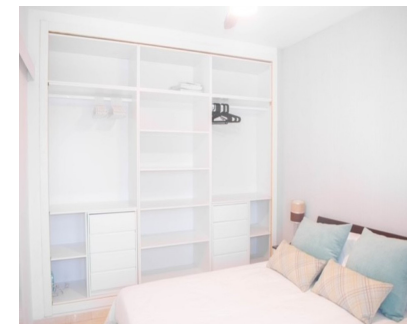

Ref.-ID: MIBGR3519868

Puerto Banús

Apartamento



1



1



54 m<sup>2</sup>

ALQUILER DE INVIERNO ahora SOLO 950 EUROS AL MES, DOS MESES DE FIANZA, DISPONIBLE desde ya HASTA FINAL DE MAYO 2020, MAS ELECTRICIDAD Y INTERNET, AGUA INCLUIDA. TAMBIEN SE PUEDE ALQUILAR AHORA POR DIAS Y SEMANAS! ALQUILER DE VERANO JUNIO HASTA FINAL DE AGOSTO, CONSULTAR PRECIOS, DESDE 700-1300 EUROS A LA SEMANA. Apartamento muy bonito en 4 planta, a sólo cinco minutos a pie de la playa y del famoso Puerto Banus, tiendas, playa, bares, discotecas, andando a Cort Ingles y supermercado ALDI. Tiene 60m<sup>2</sup> , un terraza de 15 m<sup>2</sup>, un dormitorio ofrece bonitas vistas desde la terraza al mar, rio y la montaña, orientación oeste. Amplio salón-comedor con cocina americana totalmente equipada, televisión vía satélite, un dormitorio, cuarto de baño, suelos de mármol, A C frío / caliente, piscina, aparcamiento fuera de edificio, fibra optica.

**Posición**

- ✓ Área Comercial
- ✓ Puerto
- ✓ Cerca de Puerto
- ✓ Cerca de Tiendas
- ✓ Cerca del Mar
- ✓ Marina

**Características**

- ✓ Terraza Cubierta
- ✓ Ascensor
- ✓ Armarios Empotrados
- ✓ Cerca de Transporte
- ✓ TV Satélite
- ✓ Suelos de Mármol
- ✓ Restaurant

**Categoría**

- ✓ Barato
- ✓ Casas de vacaciones

**Orientación**

- ✓ Oeste

**Muebles**

- ✓ Amueblada

**Estado**

- ✓ Buen

**Cocina**

- ✓ Equipada

**Piscina**

- ✓ Comunitaria
- ✓ Piscina de Niños

**Jardín**

- ✓ Comunitario

**Climatización**

- ✓ Aire Acondicionado
- ✓ A/A Caliente
- ✓ A/A Frio

**Seguridad**

- ✓ Persianas Eléctricas

**Vistas**

- ✓ Mar
- ✓ Montaña
- ✓ Puerto
- ✓ Jardín
- ✓ Calle

**Aparcamiento**

- ✓ Calle