

Ventas - Casa - Benahavís
3.500.000€

www.mibgroup.es
+34 662 58 96 58
info@mibgroup.es

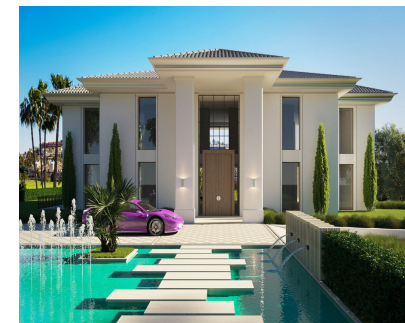

Ref.-ID: MIBGR4080889

Benahavís

Casa



5



5

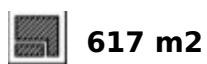

617 m2

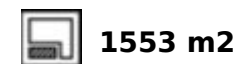

1553 m2

Esta villa de diseño contemporáneo ubicada en primera línea del campo de golf de La Alqueria es un proyecto impresionante que promete brindar una experiencia de vida excepcional. La villa cuenta con materiales y acabados de alta calidad, y la vista panorámica del campo de golf desde la terraza es impresionante. Con 616 metros cuadrados de superficie construida repartidos en dos niveles, la villa es espaciosa y está diseñada para ofrecer el máximo confort. El gran sótano ofrece un amplio espacio para almacenamiento, y los cinco dormitorios y los cinco baños aseguran que cada miembro de la familia tenga su propio espacio. Las inmensas terrazas de la propiedad, que cubren 131 metros cuadrados, ofrecen un lugar perfecto para descansar y relajarse mientras disfruta de las vistas panorámicas. El diseño contemporáneo de la villa combina a la perfección con su entorno natural, proporcionando un entorno de vida lujoso y tranquilo. Este proyecto es perfecto para aquellos que quieren experimentar lo mejor de ambos mundos, con fácil acceso al campo de golf y un entorno de vida tranquilo. Con sus materiales y acabados de alta calidad, la villa de diseño contemporáneo promete brindar un estilo de vida cómodo y lujoso para sus futuros ocupantes.

Posición

✓ Primera línea de Golf

Estado

✓ Nueva Construcción

Piscina

✓ Privada

Vistas

✓ Montaña
✓ Golf
✓ Panorámicas

Jardin

✓ Privado

Categoría

✓ Lujo