

Ventas - Terreno - Elviria
380.000€

www.mibgroup.es
+34 662 58 96 58
info@mibgroup.es

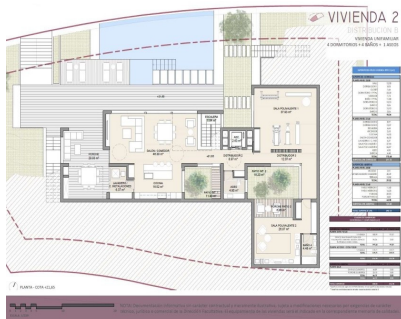

Ref.-ID: MIBGR4099027

Elviria

Terreno



2100 m2

Parcela en Elviria en Marbella Este con proyecto para la construcción de vivienda unifamiliar aislada de aprox 411m2 con 3 dormitorios, 3 baños, 2 aseos, ascensor y diferentes salas polivalentes destinadas a diferentes usos, como puede ser: gimnasio, sala de cine, habitación servicio, despachos, etc. todo ello con luz natural, en parcela independiente de 2.100m2 Aprox.

Posición

- ✓ Cerca de Golf
- ✓ Cerca de Colegios

Vistas

- ✓ Montaña
- ✓ Jardín