

**Ventas - Casa - Benalmadena Pueblo**  
**375.000€**

**www.mibgroup.es**  
**+34 662 58 96 58**  
**info@mibgroup.es**

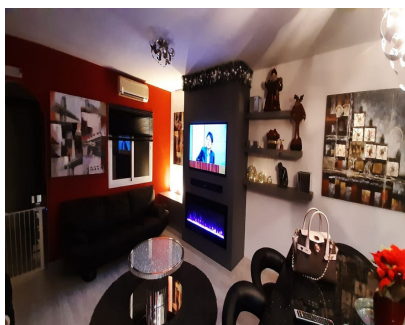

**Ref.-ID: MIBGR4730590**

**Benalmadena Pueblo**

**Casa**

**IBI: 400 EUR / año**

**Basura: 80 EUR / año**



**4**



**3**



**107 m2**



**15 m2**

Nos complace ofrecer a la venta esta espaciosa casa adosada de 4 dormitorios y 3 baños de varios niveles situada en una ubicación muy céntrica en Benalmádena Pueblo \*\*\*\* La propiedad se beneficia de estacionamiento fuera de la carretera y varias terrazas fuera del salón y dormitorios que se abren a impresionantes vistas de la costa \*\*\*\* El sótano consta de un dormitorio de generosas dimensiones, una zona de vestidor con baño recientemente reformado que conduce a otra terraza \*\*\*\* Esta propiedad combina una espaciosa casa familiar ideal con excepcionales vistas impresionantes de la costa, así como la ubicación céntrica pero tranquila \*\*\*\* Fácil conexión en coche con el aeropuerto internacional de Málaga (20 minutos), el centro de Málaga (35 minutos) y Marbella (40 minutos) \*\*\*\* Visitas muy recomendables \*\*\*\*

**Posición**

- ✓ Ciudad
- ✓ Pueblo
- ✓ Cerca de Tiendas
- ✓ Cerca de Ciudad
- ✓ Cerca de Colegios
- ✓ Urbanización

**Orientación**

- ✓ Sur

**Estado**

- ✓ Renovado Recientemente

**Climatización**

- ✓ Aire Acondicionado

**Vistas**

- ✓ Mar
- ✓ Panorámicas
- ✓ Calle

**Características**

- ✓ Terraza Cubierta
- ✓ Armarios Empotrados
- ✓ Cerca de Transporte
- ✓ Terraza Privada
- ✓ WiFi
- ✓ Baño En-Suite
- ✓ Doble acristalamiento
- ✓ Cerca de una Iglesia
- ✓ Sótano
- ✓ Fibra óptica

**Muebles**

- ✓ Parcialmente

**Cocina**

- ✓ Equipada

**Jardin**

- ✓ Privado

**Aparcamiento**

- ✓ Garaje

**Servicios Públicos**

- ✓ Electricidad
- ✓ Agua Potable

**Categoría**

- ✓ Inversion