

Ventas - Apartamento - Arroyo de la Miel
249.000€

www.mibgroup.es
+34 662 58 96 58
info@mibgroup.es

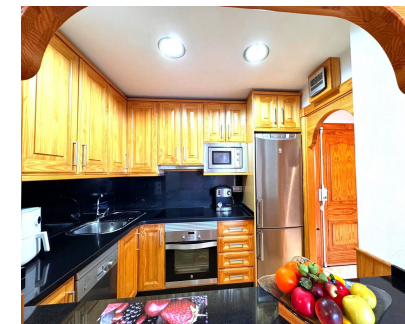
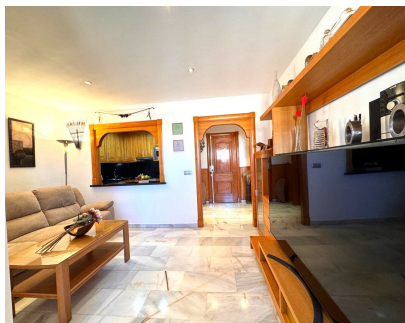

Ref.-ID: MIBGR4732690

Comunidad: 792 EUR / año

Arroyo de la Miel

IBI: 400 EUR / año



2



1



60 m²

Apartamento

Piso único en la zona por su ubicación. Totalmente reformado con muy buen gusto y materiales de primera calidad. La propiedad inicialmente contaba con un solo dormitorio, pero el propietario supo sacarle partido al amplio salón convirtiéndola en una vivienda de dos dormitorios. Este piso consta de un vestíbulo que reparte a toda la vivienda, comenzando por una cocina independiente con ventana abierta al salón, completamente amueblada y equipada. A la izquierda nos encontramos con una despensa donde se ubica la lavadora hábilmente disimulada. Un baño completo con bastante almacenaje y seguidamente la habitación principal con un gran armario empotrado y ventana al exterior. Tiene una terraza acristalada en la cual nos encontramos un gran armario trastero para el desahogo de la vivienda, que comunica con una pequeña habitación y con el salón. La propiedad tiene incluido en el precio el garaje. La urbanización cuenta con dos piscinas y la cercanías de todos los servicios de Arroyo de la Miel, incluidos el Palacio de Hielo, fruterías, Parque de la Paloma, Mercadona o Carrefour. Le informamos que se encuentran ya incluidos en el precio de venta nuestros honorarios de agencia, por lo cual no debe abonar ningún tipo de gasto por gestión ni asesoramiento inmobiliario. Y que en cumplimiento del Decreto de la Junta de Andalucía 218/2005 del 11 de Octubre, se informa que los gastos de notario, registro, ITP y otros gastos inherentes a la compraventa no están incluidos en el precio. La información facilitada es orientativa, no tiene carácter vinculante y carece de valor contractual. La oferta queda sujeta a errores, cambios de precio, disponibilidad y/o retirada del mercado sin previo aviso. Dicha información puede haber sufrido modificaciones que aún no han sido incorporadas. Le sugerimos se ponga en contacto con la empresa para obtener los últimos datos y/o confirmar los aquí expuestos. Tenemos experiencia y tenemos honestidad. Profesionales en Benalmádena.

Posición <input checked="" type="checkbox"/> Área Comercial <input checked="" type="checkbox"/> Pueblo <input checked="" type="checkbox"/> Cerca de Golf <input checked="" type="checkbox"/> Cerca de Puerto <input checked="" type="checkbox"/> Cerca de Tiendas <input checked="" type="checkbox"/> Cerca del Mar <input checked="" type="checkbox"/> Cerca de Ciudad <input checked="" type="checkbox"/> Cerca de Colegios <input checked="" type="checkbox"/> Cerca de los Bosques <input checked="" type="checkbox"/> Cerca de Marina <input checked="" type="checkbox"/> Urbanización	Orientación <input checked="" type="checkbox"/> Sur <input checked="" type="checkbox"/> Suroeste <input checked="" type="checkbox"/> Oeste	Estado <input checked="" type="checkbox"/> Buen <input checked="" type="checkbox"/> Renovado Recientemente	Piscina <input checked="" type="checkbox"/> Comunitaria <input checked="" type="checkbox"/> Piscina de Niños	Climatización <input checked="" type="checkbox"/> Aire Acondicionado <input checked="" type="checkbox"/> A/A Caliente <input checked="" type="checkbox"/> A/A Frio	Vistas <input checked="" type="checkbox"/> Mar <input checked="" type="checkbox"/> Montaña <input checked="" type="checkbox"/> Panorámicas <input checked="" type="checkbox"/> Urbanas <input checked="" type="checkbox"/> Bosques <input checked="" type="checkbox"/> Calle
Características <input checked="" type="checkbox"/> Terraza Cubierta <input checked="" type="checkbox"/> Ascensor <input checked="" type="checkbox"/> Armarios Empotrados <input checked="" type="checkbox"/> Cerca de Transporte <input checked="" type="checkbox"/> Terraza Privada <input checked="" type="checkbox"/> TV Satélite <input checked="" type="checkbox"/> WiFi <input checked="" type="checkbox"/> Acceso para personas con movilidad reducida <input checked="" type="checkbox"/> Suelos de Mármol <input checked="" type="checkbox"/> Doble acristalamiento <input checked="" type="checkbox"/> Servicio de Autobuses <input checked="" type="checkbox"/> Cerca de la Mezquita <input checked="" type="checkbox"/> Cerca de una Iglesia <input checked="" type="checkbox"/> Fibra óptica	Muebles <input checked="" type="checkbox"/> Opcionales	Cocina <input checked="" type="checkbox"/> Equipada	Jardín <input checked="" type="checkbox"/> Comunitario	Seguridad <input checked="" type="checkbox"/> Recinto Cerrado <input checked="" type="checkbox"/> Portero Automático <input checked="" type="checkbox"/> Seguridad 24 Horas	Aparcamiento <input checked="" type="checkbox"/> Subterráneo <input checked="" type="checkbox"/> Garaje <input checked="" type="checkbox"/> Cubierto <input checked="" type="checkbox"/> Comunitario <input checked="" type="checkbox"/> Privado
Servicios Públicos <input checked="" type="checkbox"/> Electricidad <input checked="" type="checkbox"/> Agua Potable <input checked="" type="checkbox"/> Teléfono	Categoría <input checked="" type="checkbox"/> Inversion <input checked="" type="checkbox"/> Reventa <input checked="" type="checkbox"/> Contemporáneo				