

**Alquiler Corta - Apartamento - Puerto Banús**  
**10.000€ / Semana**

**www.mibgroup.es**  
**+34 662 58 96 58**  
**info@mibgroup.es**

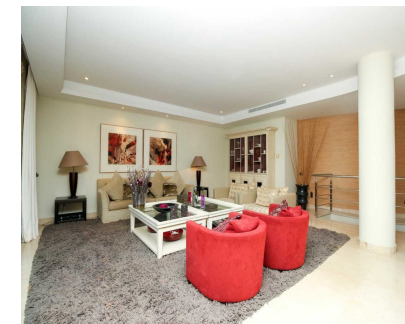
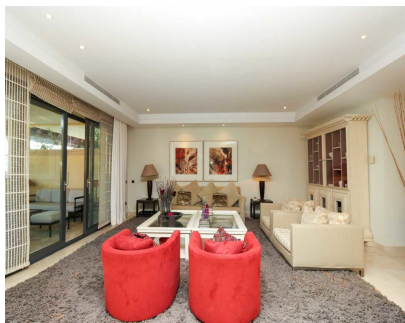

**Ref.-ID: MIBGR3460405**

**Puerto Banús**

**Apartamento**



**3**



**3**



**260 m2**

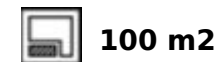

**100 m2**

Apartamento en Laguna de Banús, Marbella, Costa del Sol. 3 Dormitorios, 3 Baños, Construidos 260m2;, Terraza 50 m2;, Jardín/Terreno 100 m2; casa de invitados en el jardín  
 Posición : Primera línea de Playa, Ciudad, Campo, Lado de la Playa, Cerca de Golf, Cerca de Puerto, Cerca de Tiendas, Cerca del Mar, Cerca de Cuidad, Cerca de Colegios, Marina, Cerca de Marina, Urbanización. Orientación : Sur. Estado : Excelente. Piscina : Privada. Climatización : Aire Acondicionado, Chimenea. Vistas : Mar, Panorámicas, Jardín, Piscina.  
 Características : Terraza Cubierta, Ascensor, Cerca de Transporte, Terraza Privada, ADSL / WIFI, Gimnasio, Sauna, Casa de Huéspedes, Suelo de Madera, Bar, Acristalamiento Dobles, 24 Horas Recepción, Fibra óptica. Muebles : Amueblada. Cocina : Equipada. Jardin : Privado. Seguridad : Recinto Cerrado, Alarma, Seguridad 24 Horas. Aparcamiento : Subterráneo, Cubierto, Privado. Categoría : Frente a la playa, Casas de vacaciones, Lujo.

**Posición**

- ✓ Primera línea de Playa
- ✓ Ciudad
- ✓ Lado de la Playa
- ✓ Cerca de Puerto
- ✓ Cerca de Tiendas
- ✓ Cerca del Mar
- ✓ Cerca de Ciudad
- ✓ Cerca de Colegios
- ✓ Marina
- ✓ Cerca de Marina
- ✓ Urbanización

**Características**

- ✓ Terraza Cubierta
- ✓ Ascensor
- ✓ Cerca de Transporte
- ✓ Terraza Privada
- ✓ WiFi
- ✓ Gimnasio
- ✓ Sauna
- ✓ Casa de Huéspedes
- ✓ Suelo de Madera
- ✓ Bar
- ✓ Doble acristalamiento
- ✓ 24 Horas Recepción
- ✓ Fibra óptica

**Categoría**

- ✓ Frente a la playa
- ✓ Casas de vacaciones
- ✓ Lujo

**Orientación**

- ✓ Sur

**Muebles**

- ✓ Amueblada

**Estado**

- ✓ Excelente

**Cocina**

- ✓ Equipada

**Piscina**

- ✓ Privada

**Jardín**

- ✓ Privado

**Climatización**

- ✓ Aire Acondicionado
- ✓ Chimenea

**Seguridad**

- ✓ Recinto Cerrado
- ✓ Alarma
- ✓ Seguridad 24 Horas

**Vistas**

- ✓ Mar
- ✓ Panorámicas
- ✓ Jardín
- ✓ Piscina

**Aparcamiento**

- ✓ Subterráneo
- ✓ Cubierto
- ✓ Privado