Se alquila apartamento de 3 dormitorios con 4 baños en la urbanización de lujo Capanes del Golf

Consulta Precio

www.mibgroup.es
+34 662 58 96 58
info@mibgroup.es

Los Arqueros **Apartamentos**

3 **4** **240 m2**

Amplio apartamento de 3 dormitorios con 4 baños en alquiler en la prestigiosa urbanización Capanes del Golf, ubicada en la pintoresca zona de Benahavis. Cada dormitorio tiene su terraza y baño y salón con salida a una amplia gran terraza de 69 m2'. El apartamento está ubicado en un complejo cerrado con seguridad las 24 horas, lo que garantiza un alto nivel de seguridad y privacidad. El complejo cuenta con piscina cubierta y exterior, un moderno gimnasio y amplias zonas verdes para pasear. Capanes del Golf ofrece un ambiente tranquilo y magníficas vistas, y su conveniente ubicación lo convierte en un lugar ideal para alojarse.
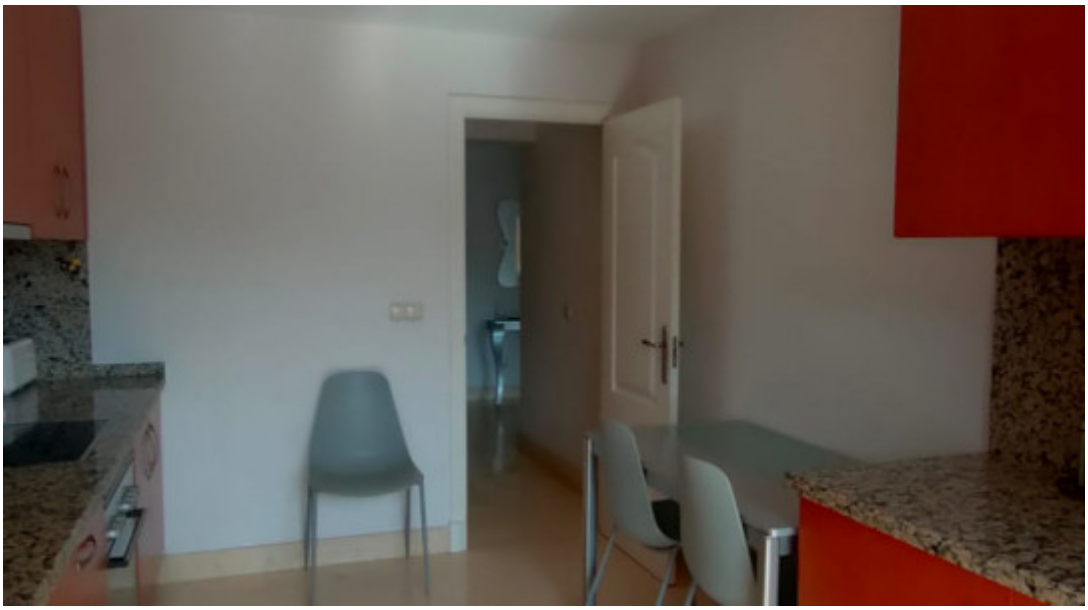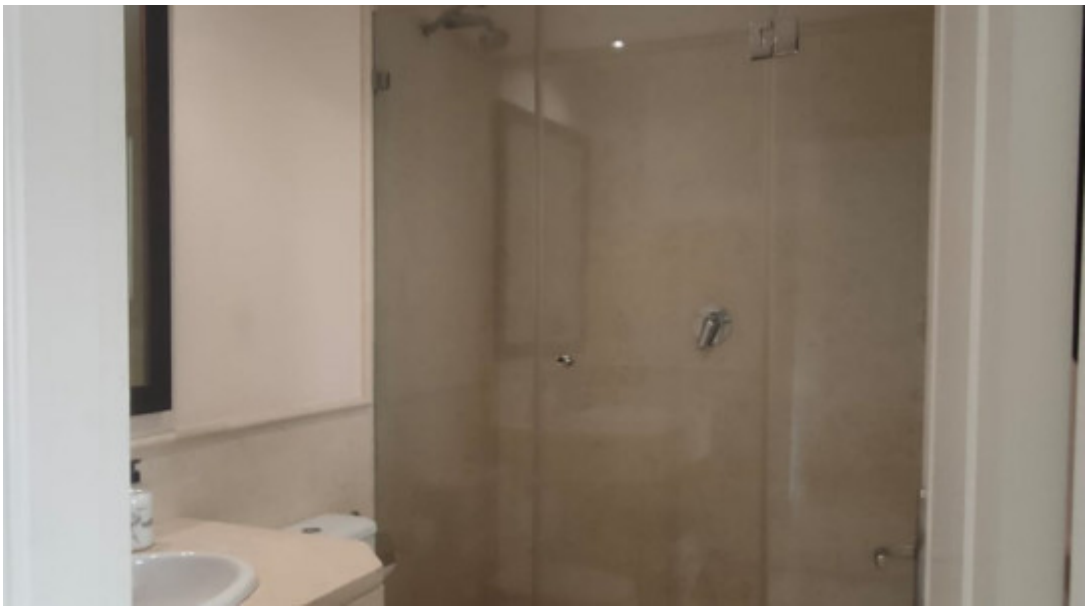
- A/A
- Suelos De Mármol
- Cocina Equipada
- Armarios Empotrados
- Gimnasio
- Amueblado
- Persianas Eléctricas
- Ascensor
- Garaje
- Plaza Aparcamiento
- Parking Comunitario
- Puerta De Garaje Automatizada
- Jardín Comunitario
- Piscina Comunitaria
- Piscina Interior
- Cerca De Golf
- Terraza
- Balcon