

Ventas - Terreno - Estepona

2.576.888€

Estepona

Terreno



4685 m2

Parcela de uso residencial en las afueras de Estepona, cerca del colegio privado Diocesano Juan XXIII, supermercados, tiendas, restaurante y a 4 minutos de la playa. Tiene un superficie de 4.685,25 m2 de las cuales 2.864,09 m2 de techo edificable con una tipología de 24 viviendas.

Posición

- ✓ Cerca de Puerto
- ✓ Cerca de Tiendas
- ✓ Cerca del Mar
- ✓ Cerca de Ciudad
- ✓ Cerca de Colegios

Orientación

- ✓ Norte
- ✓ Este
- ✓ Sureste
- ✓ Sur
- ✓ Suroeste
- ✓ Oeste



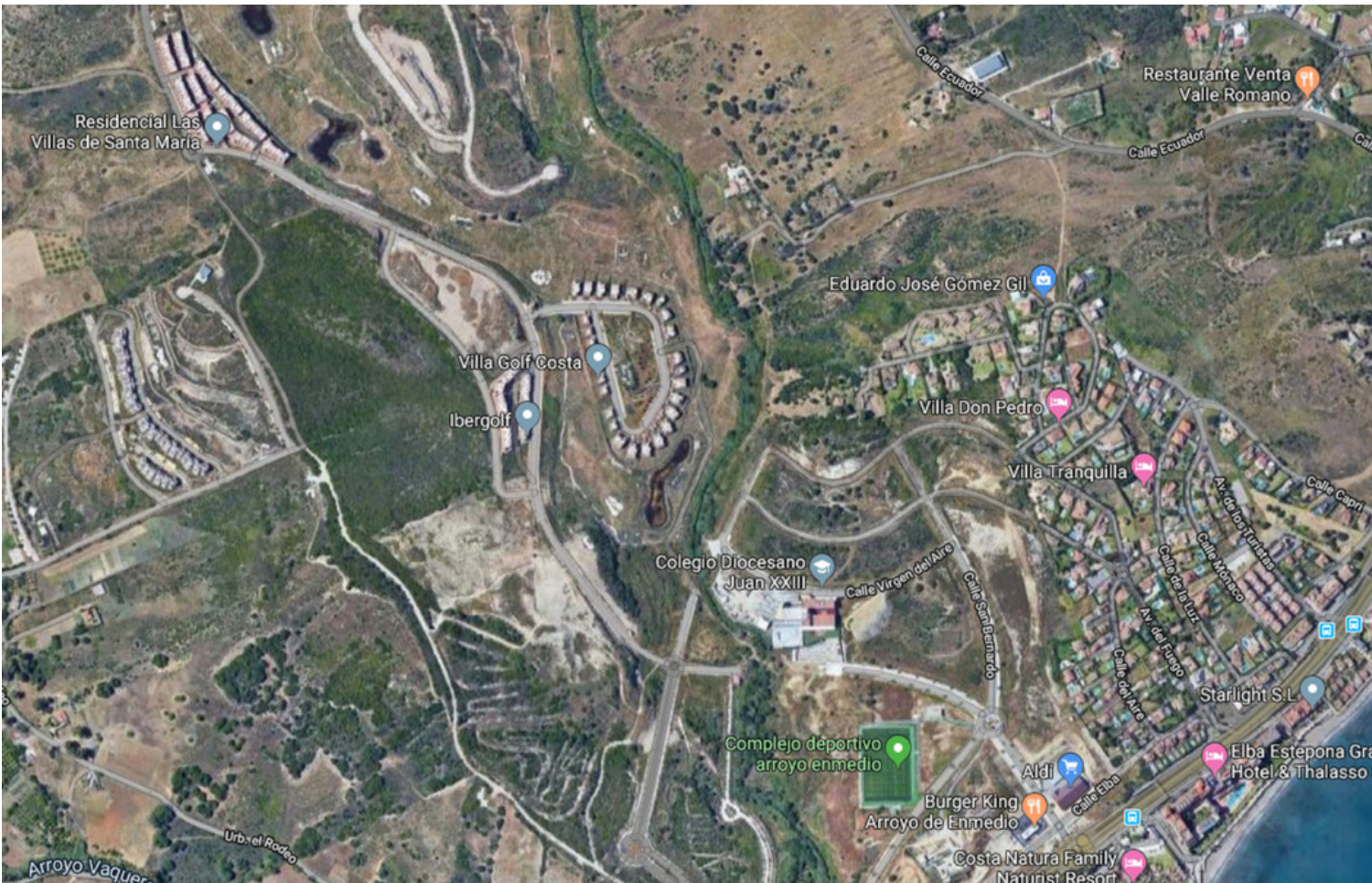
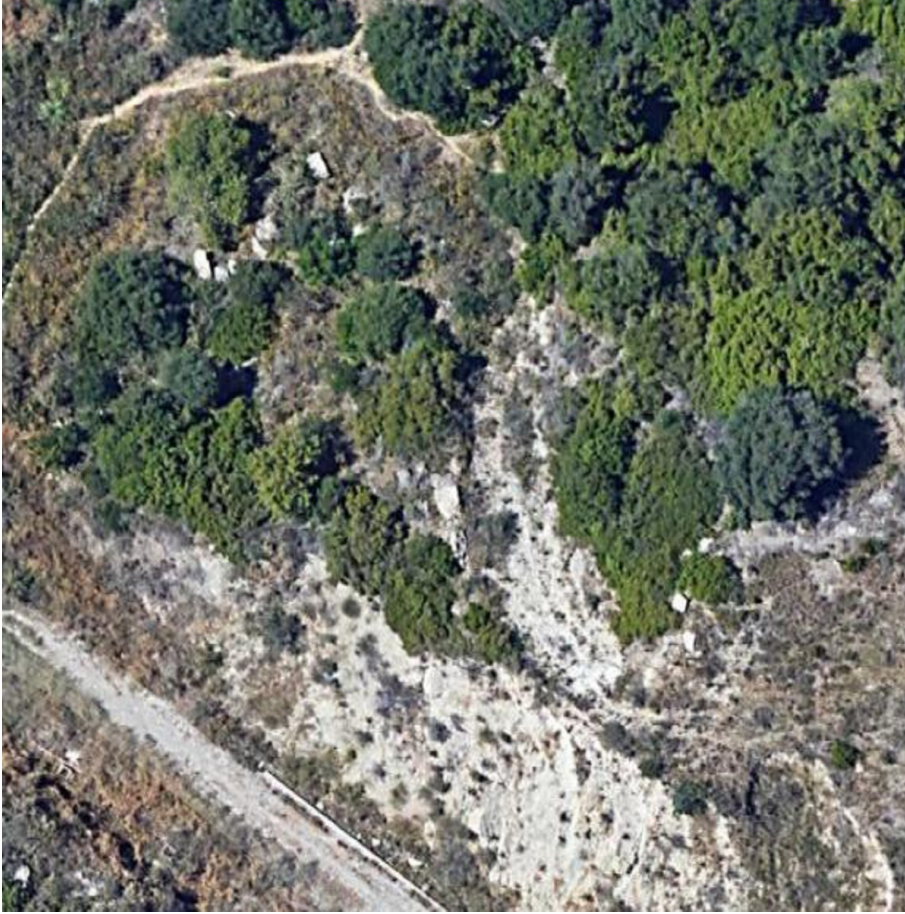



USO : RESIDENCIAL PLURIFAMILIAR
TIPOLOGÍA : POBLADO MEDITERRANEO 2
OCUPACIÓN : 50%
ALTURA : 9,50 M.
SEPARACIÓN A LINDEROS :3 M.

