

# Ventas - Terreno - Elviria

## 495.000€

Elviria

Terreno



1500 m2

Parcela en Elviria con LICENCIA. Terreno Rustico, Elviria, Costa del Sol. Jardin/Terreno 1500 m<sup>2</sup>. Posición : Cerca de Golf, Cerca de Colegios. Orientación : Sur. Piscina : Sitio para Piscina. Vistas : Panorámicas. Jardin : Privado.

### Posición

- ✓ Cerca de Golf
- ✓ Cerca de Colegios

### Orientación

- ✓ Sur

### Piscina

- ✓ Sitio para Piscina

### Vistas

- ✓ Panorámicas

### Jardin

- ✓ Privado

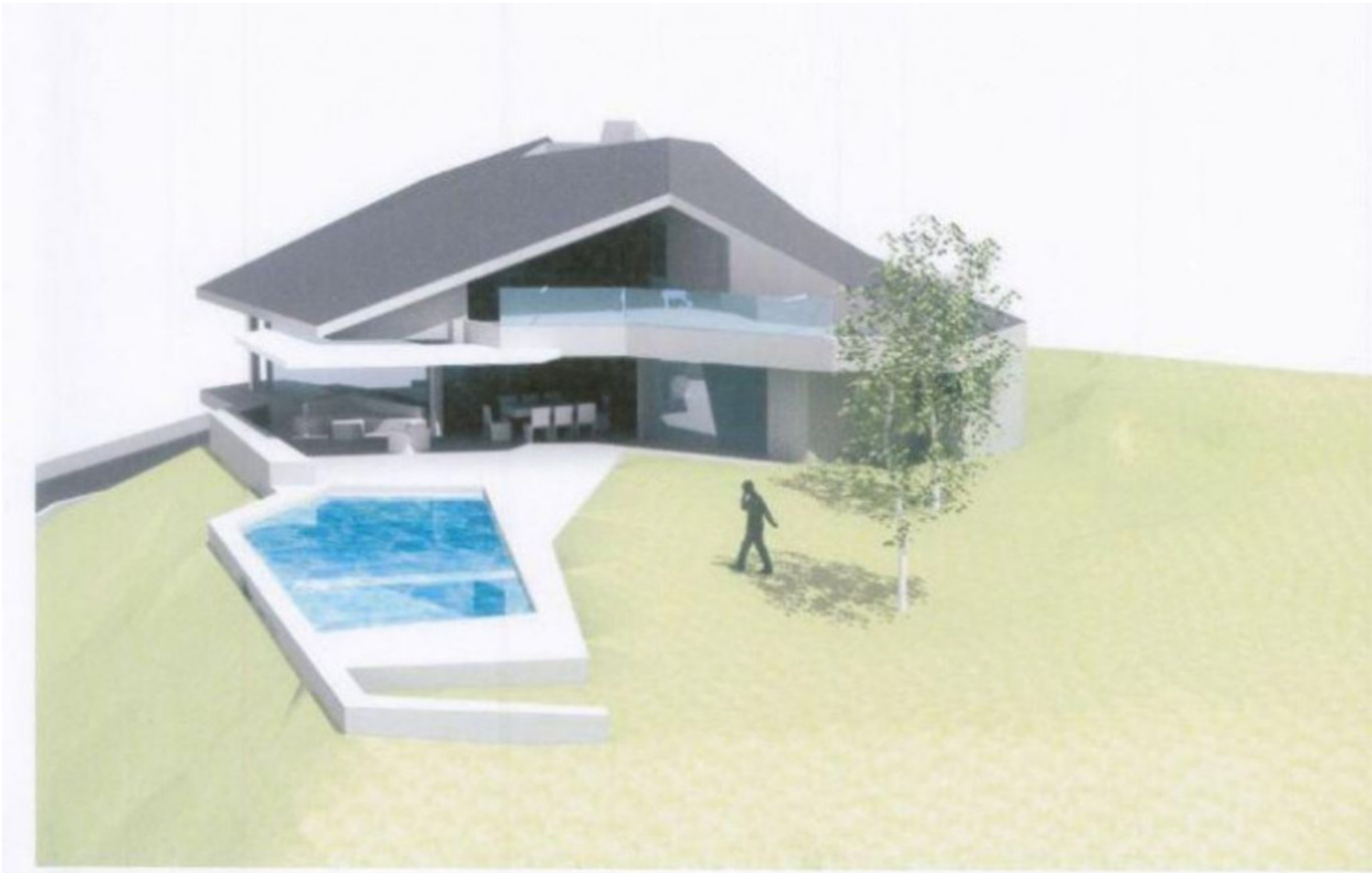

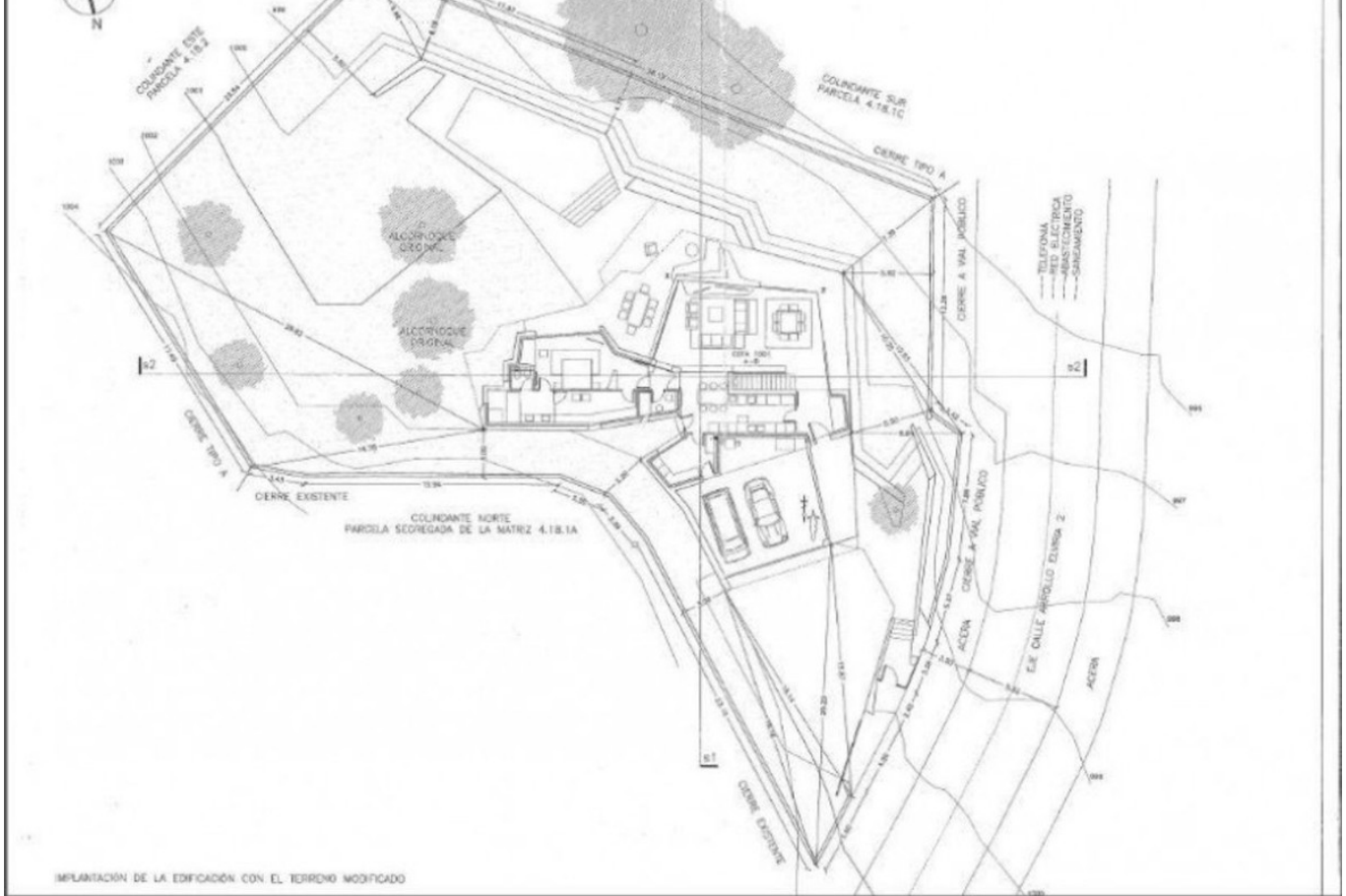

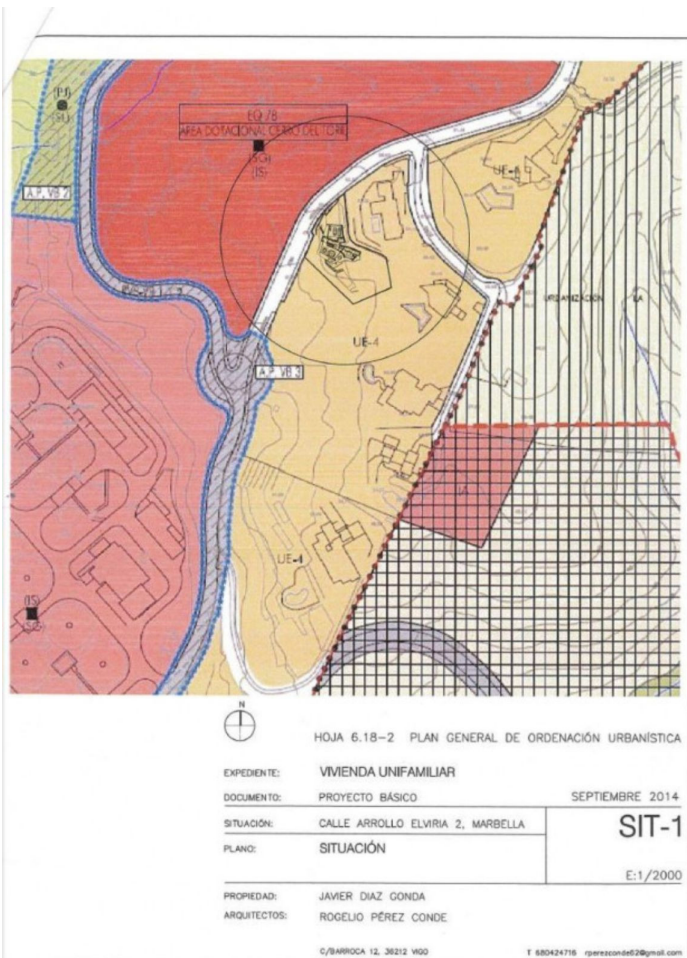
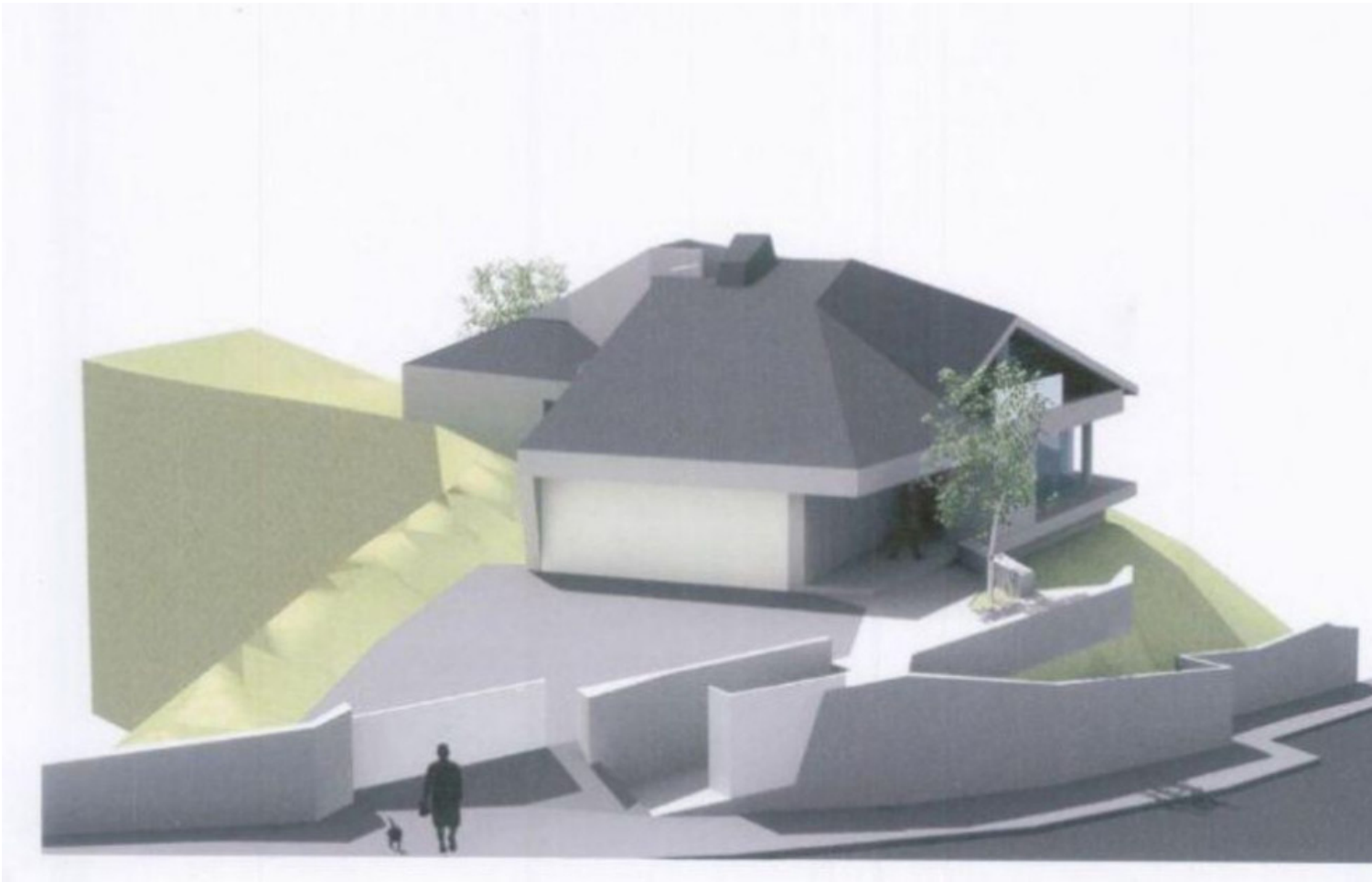

HOJA 6.18-2 PLAN GENERAL DE ORDENACIÓN URBANÍSTICA

EXPEDIENTE: VIVIENDA UNIFAMILIAR  
 DOCUMENTO: PROYECTO BÁSICO SEPTIEMBRE 2014  
 SITUACIÓN: CALLE ARROLLO ELVIRIA 2, MARBELLA  
 PLANO: SITUACIÓN

**SIT-1**

E:1/2000

PROPIEDAD: JAVIER DIAZ GONDA  
 ARQUITECTOS: ROGELIO PÉREZ CONDE

C/BARRIOCA 12, 36212 VIGO

T 680424716 rperzcond2@gmail.com