

Ventas - Casa - Riviera del Sol

860.000€

Riviera del Sol

Casa

IBI: 1,383 EUR / año



5



5



444 m2



1144 m2

Villa de lujo con impresionantes vistas al mar - Riviera del Sol, Mijas La maravillosa villa, ubicada en las laderas de la Riviera del Sol en la Costa del Sol, tiene una sensación de espacio tanto por dentro como por fuera. La villa tiene dos plantas. Arriba hay 4 dormitorios, una amplia sala de estar y comedor, una amplia cocina y 4 baños. En la planta baja tiene 1 dormitorio, salón, cocina y baño con entrada propia. La villa sería muy adecuada para el uso conjunto de dos o tres generaciones. Las habitaciones altas son luminosas y están amuebladas con estilo, los muebles están incluidos en la venta. Ambas cocinas están equipadas con un alto nivel y los baños son elegantes y modernos. Se puede admirar el paisaje marítimo en la gran terraza cubierta. Podrás disfrutar del sol durante todo el día en las terrazas y zonas exteriores. En la terraza al aire libre, es agradable asar a la barbacoa en la cocina al aire libre, bien equipada y disfrutar de la cena. Puede relajarse en su propia piscina de buen tamaño o en un jardín verde donde habría lugar para un huerto. La villa está ubicada en un área cercada con un sistema de cámaras de seguridad. La villa ha estado muy bien cuidada a lo largo de los años, la última vez hace un par de años se cambiaron los electrodomésticos, se pintó y mejoró el sistema de seguridad, y se renovó el jardín, que es fácil de mantener y tiene un sistema de riego automático. . La zona de Riviera del Sol es tranquila y encantadora. Está bien ubicado entre Marbella y Fuengirola. Las playas de arena fina del Mediterráneo y el paseo marítimo se encuentran a tan solo 750 metros. Los campos de golf más cercanos se encuentran en un radio de 2 kilómetros. Hay varios restaurantes, tiendas e instalaciones deportivas cerca. La distancia al aeropuerto es de 36 kilómetros y hay una conexión rápida por autovía. Posición : Cerca de Golf, Cerca de Tiendas, Cerca del Mar, Urbanización. Orientación : Suroeste. Estado : Buen. Piscina : Privada. Vistas : Mar, Jardín, Urbanas. Características : Terraza Cubierta, Terraza Privada, Aptmmt. Huéspedes, Trastero. Muebles : Amueblada. Cocina : Equipada. Jardín : Privado. Seguridad : Recinto Cerrado, Portero Automático, Caja fuerte. Categoría : Casas de vacaciones, Inversion, Lujo, Reventa.

Posición

- ✓ Cerca de Golf
- ✓ Cerca de Tiendas
- ✓ Cerca del Mar
- ✓ Urbanización

Vistas

- ✓ Mar
- ✓ Jardín
- ✓ Urbanas

Jardín

- ✓ Privado

Orientación

- ✓ Suroeste

Características

- ✓ Terraza Cubierta
- ✓ Terraza Privada
- ✓ Aptmmt. Huéspedes
- ✓ Trastero

Seguridad

- ✓ Recinto Cerrado
- ✓ Portero Automático
- ✓ Caja fuerte

Estado

- ✓ Buen

Muebles

- ✓ Amueblada

Categoría

- ✓ Casas de vacaciones
- ✓ Inversion
- ✓ Lujo
- ✓ Reventa

Piscina

- ✓ Privada

Cocina

- ✓ Equipada



































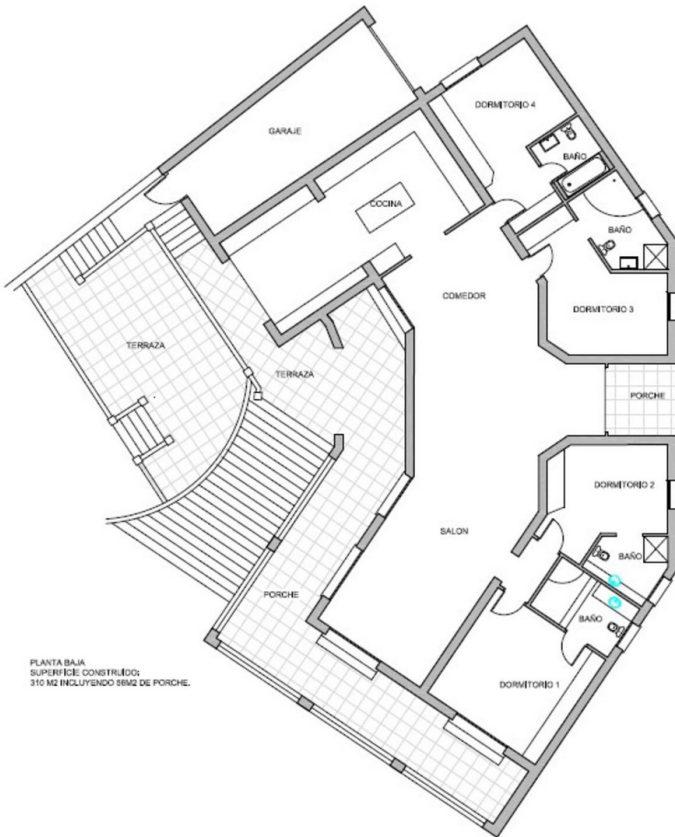

PLANTA BAJA
SUPERFICIE CONSTRUIDA:
310 M2 INCLUYENDO 58M2 DE PORCHE.

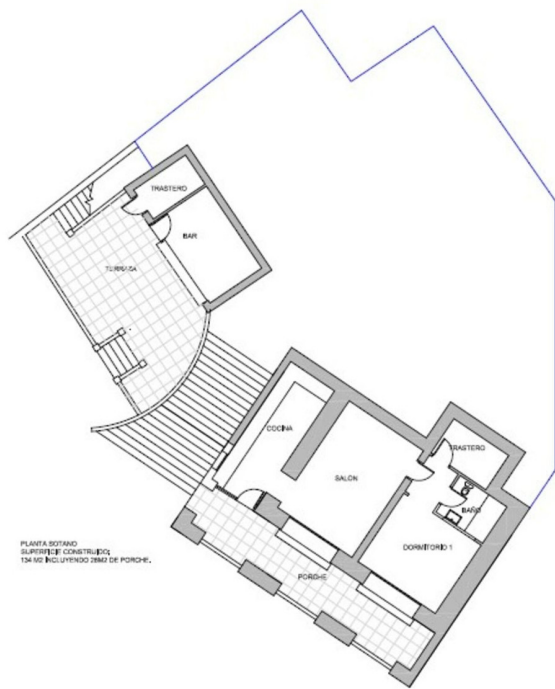

PLANTA SOSTANO
SUPERFICIE CONSTRUIDA
134,50 INCLUYENDO 28M2 DE PORCHE.