Ventas - Casa - Calypso

1.175.000€

Calypso **Casa**

6 **6** **505 m2**

Hermosa villa con vistas panorámicas ininterrumpidas de toda la costa e impresionantes vistas al mar, en días claros se puede ver Gibraltar y África. Esta villa recientemente renovada consta de una hermosa cocina moderna de planta abierta, amplio salón con chimenea, dormitorio principal con baño en suite, 2 dormitorios de invitados con 2 baños adicionales con ducha, amplia terraza y piscina. Un garaje doble y estacionamiento cubierto también están disponibles. Debajo de la villa hay 3 estudios independientes. Ubicada a poca distancia del mar y de todas las comodidades, como supermercados, tiendas, mercado semanal y numerosos restaurantes, hace de esta propiedad una inversión ideal como hogar, así como un hogar permanente. Por lo tanto, esta villa excepcional con mucho potencial puede servir como B&B o alquilarse a corto o largo plazo. La villa está actualmente alquilada para vacaciones de corta duración y por lo tanto tiene la licencia turística necesaria. El acceso a la propiedad es a través de un portón donde se bajan unos escalones para llegar a la casa, pero también hay una entrada alternativa sin escaleras para usuarios de silla de ruedas. Los 3 estudios tienen entrada independiente, pero a la vez son accesibles desde la villa a través de 2 escaleras, una en el lateral de la villa, en la entrada principal y otra junto a la piscina, por lo que ambas partes se pueden separar perfectamente. No pierda esta oportunidad excepcional y póngase en contacto con nosotros para obtener más información o concertar una cita.

Posición
- ✔ Área Comercial
- ✔ Cerca de Tiendas
- ✔ Cerca del Mar
- ✔ Urbanización

Orientación
- ✔ Sur

Estado
- ✔ Reformado Recientemente

Piscina
- ✔ Privada

Climatización
- ✔ Aire Acondicionado

Vistas
- ✔ Mar

Caracteristicas
- ✔ Terraza Cubierta
- ✔ Armarios Empotrados
- ✔ Terraza Privada
- ✔ Aprtmnt. Huéspedes
- ✔ Casa de Huéspedes
- ✔ Trastero
- ✔ Baño En-Suite

Cocina
- ✔ Equipada

Jardin
- ✔ Privado
- ✔ Mantenimiento fácil

Aparcamiento
- ✔ Garaje
- ✔ Privado

13/04/2023 11:55

13/04/2023 11:55

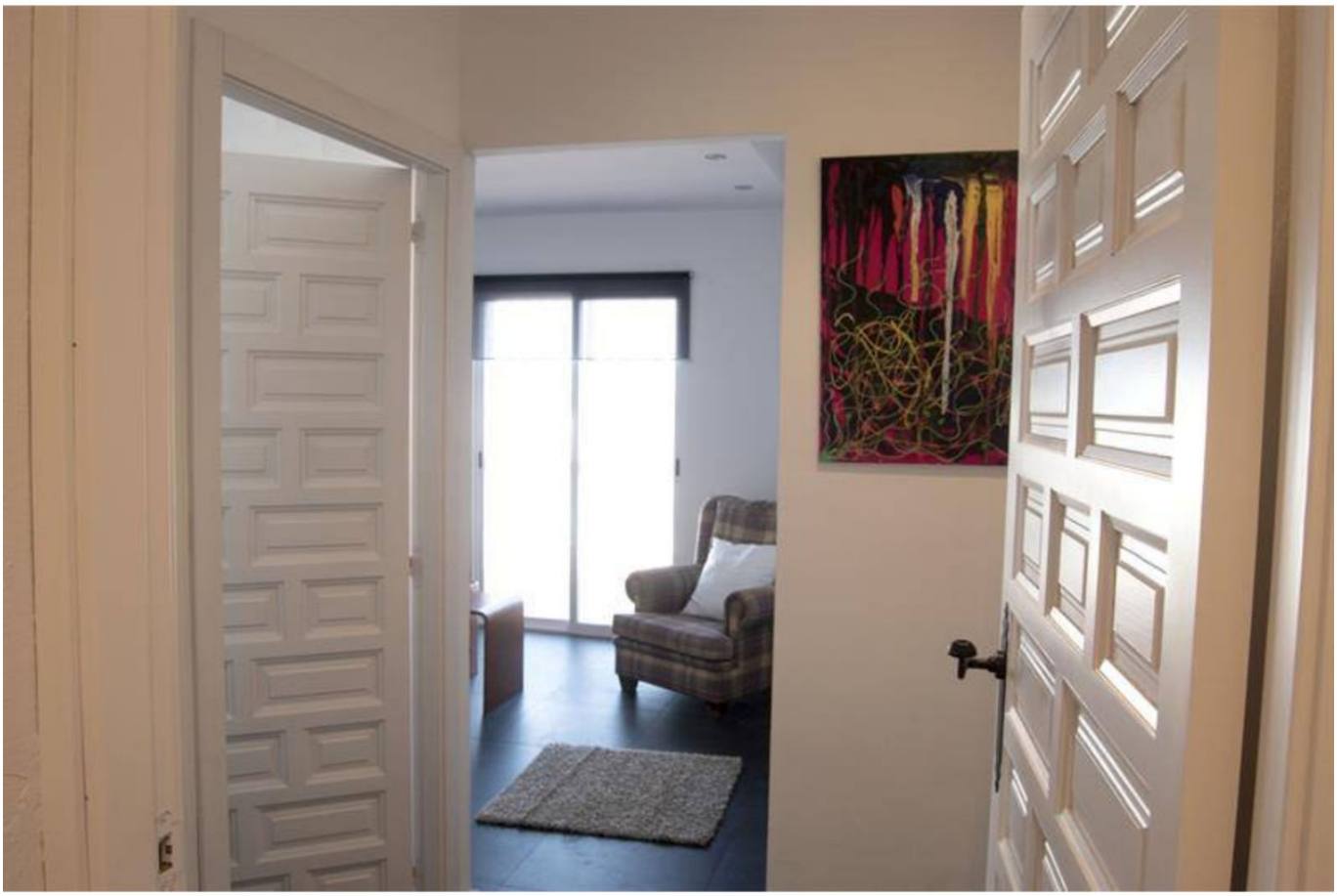

13/04/2023 12:33

CASA
GREEN
49

13/04/2023 12:07

13/04/2021 12:03

13/04/2023 12:08

13/04/2023 12:04

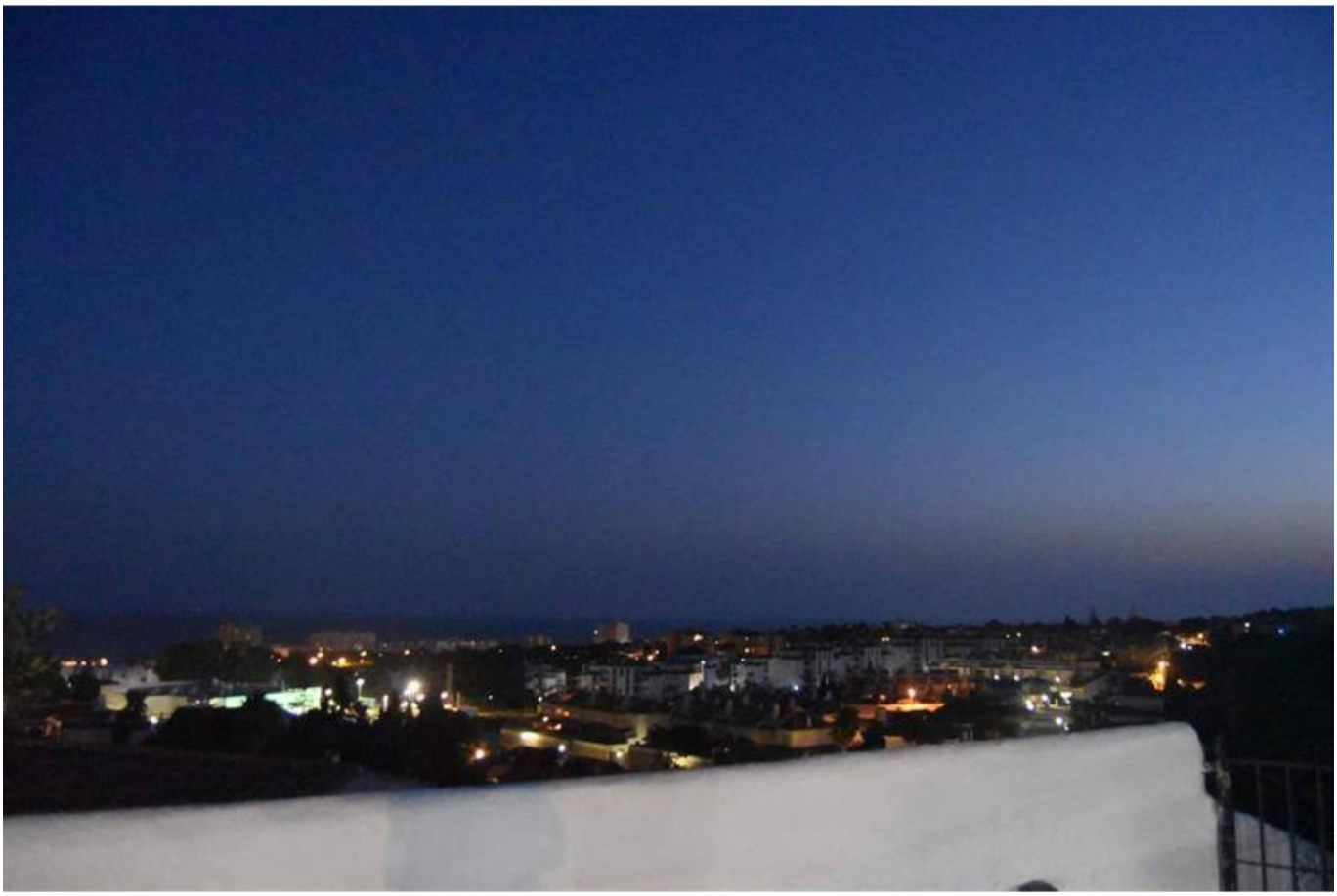

13/04/2023 12:16

Cordilleras Béticas
Campillos
Antequera
Olvera
Setenil de las Bodegas
Ardales
A-45
Vélez-Málaga
Torre del Ma
Ronda
Parque Nacional Sierra de las Nieves
Cártama
Málaga
Coín
Alhaurín de la Torre
Benalmádena
A
uengirola
Benahavís
Marbella
A-7
Estepona
Manilva
AP-7
A-7
ibraltar
Google
Map data ©2023 Inst. Geogr. Nacional