

Alquiler Corta - Casa - Bahía de Marbella

8.000€ / Semana

Bahía de Marbella

Casa



5



5.5



400 m2

Pareada, Bahía de Marbella, Costa del Sol. 5 Dormitorios, 5.5 Baños, Construidos 400 m², Terraza 50 m². Posición : Primera línea de Playa, Lado de la Playa, Cerca de Golf, Cerca de Tiendas, Cerca del Mar, Urbanización. Orientación : Sur. Estado : Excelente, Reformado Recientemente. Piscina : Comunitaria, Privada. Climatización : Aire Acondicionado, A/A Caliente, A/A Frio, Suelo Radiante. Vistas : Mar. Características : Terraza Cubierta, Armarios Empotrados, Terraza Privada, TV Satélite , ADSL / WIFI, Sauna, Trastero, Lavadero, Suelo de Madera, Doble acristalamiento, Alojamiento del personal, Sótano. Muebles : Amueblada. Cocina : Equipada. Jardin : Comunitario, Privado. Seguridad : Recinto Cerrado, Alarma, Seguridad 24 Horas. Aparcamiento : Subterráneo, Garaje, Más de uno, Privado. Servicios Públicos : Electricidad. Categoría : Frente a la playa, Casas de vacaciones, Lujo, Contemporáneo.

Posición

- ✓ Primera línea de Playa
- ✓ Lado de la Playa
- ✓ Cerca de Golf
- ✓ Cerca de Tiendas
- ✓ Cerca del Mar
- ✓ Urbanización

Climatización

- ✓ Aire Acondicionado
- ✓ A/A Caliente
- ✓ A/A Frio
- ✓ Suelo Radiante

Cocina

- ✓ Equipada

Servicios Públicos

- ✓ Electricidad

Orientación

- ✓ Sur

Vistas

- ✓ Mar

Jardin

- ✓ Comunitario
- ✓ Privado

Categoría

- ✓ Frente a la playa
- ✓ Casas de vacaciones
- ✓ Lujo
- ✓ Contemporáneo

Estado

- ✓ Excelente
- ✓ Reformado Recientemente

Características

- ✓ Terraza Cubierta
- ✓ Armarios Empotrados
- ✓ Terraza Privada
- ✓ TV Satélite
- ✓ WiFi
- ✓ Sauna
- ✓ Trastero
- ✓ Lavadero
- ✓ Suelo de Madera
- ✓ Doble acristalamiento
- ✓ Alojamiento del personal
- ✓ Sótano

Seguridad

- ✓ Recinto Cerrado
- ✓ Alarma
- ✓ Seguridad 24 Horas

Piscina

- ✓ Comunitaria
- ✓ Privada

Muebles

- ✓ Amueblada

Aparcamiento

- ✓ Subterráneo
- ✓ Garaje
- ✓ Más de uno
- ✓ Privado









cap6mgdmx9



cap6mgdmx9







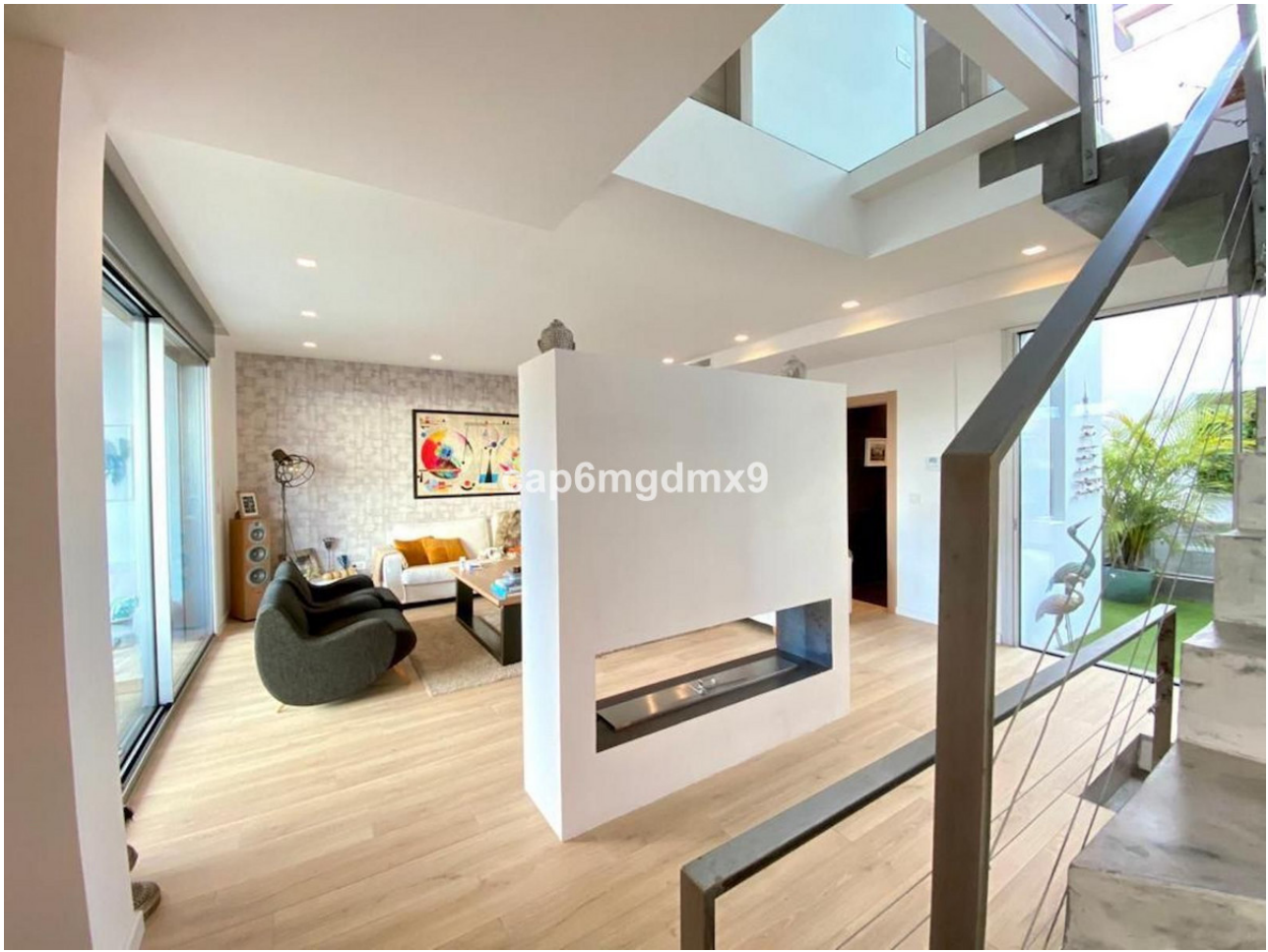

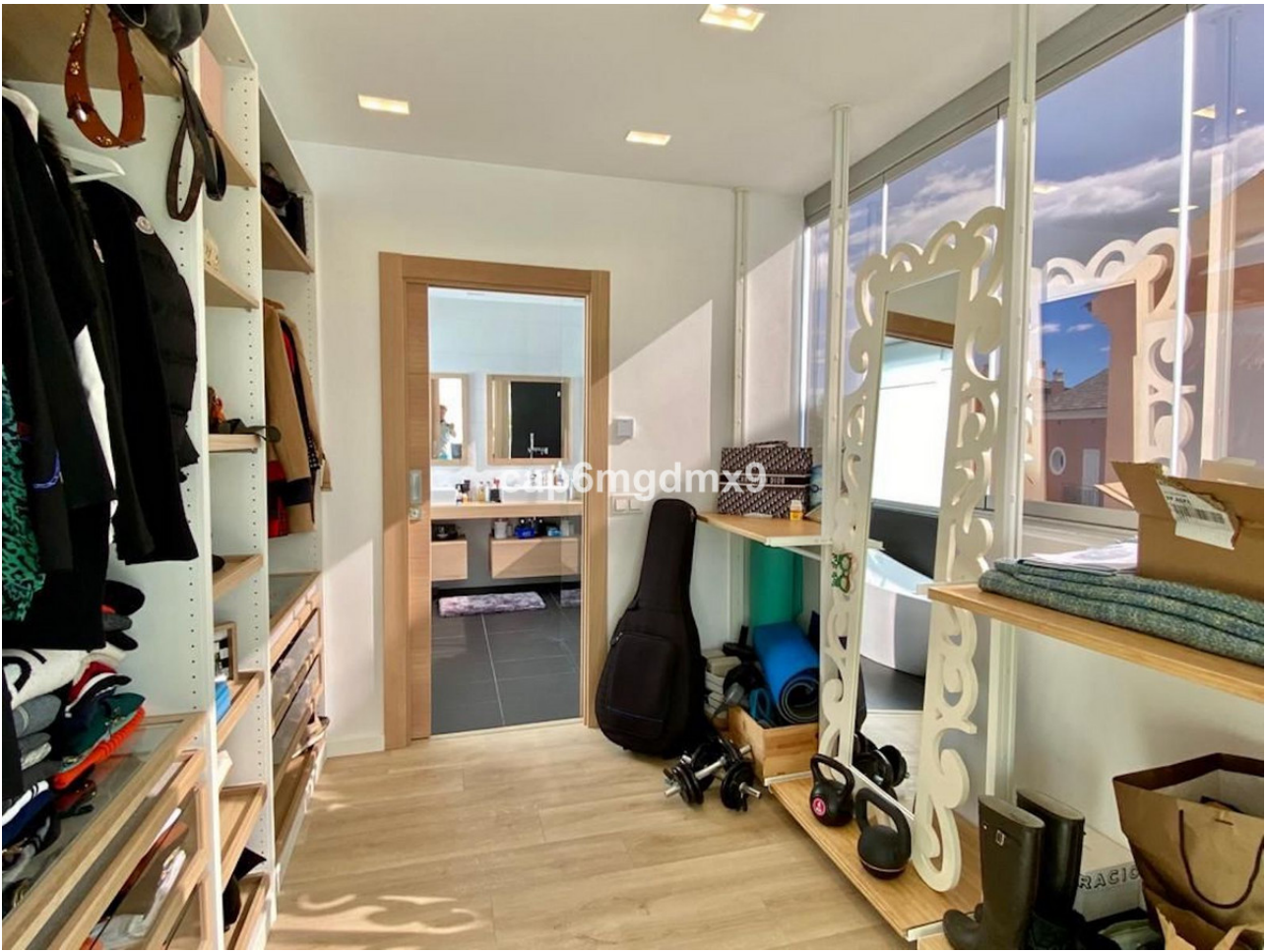







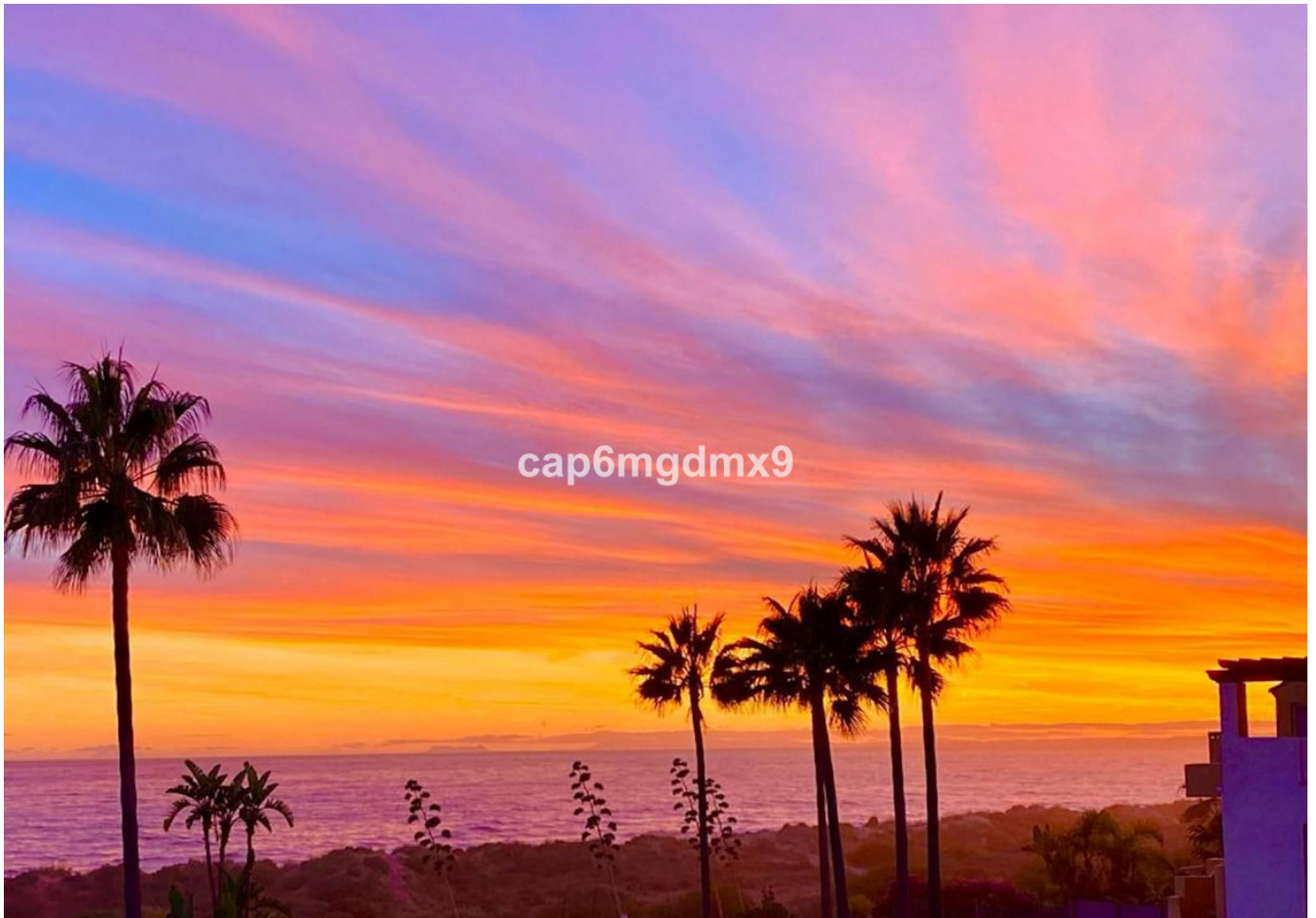

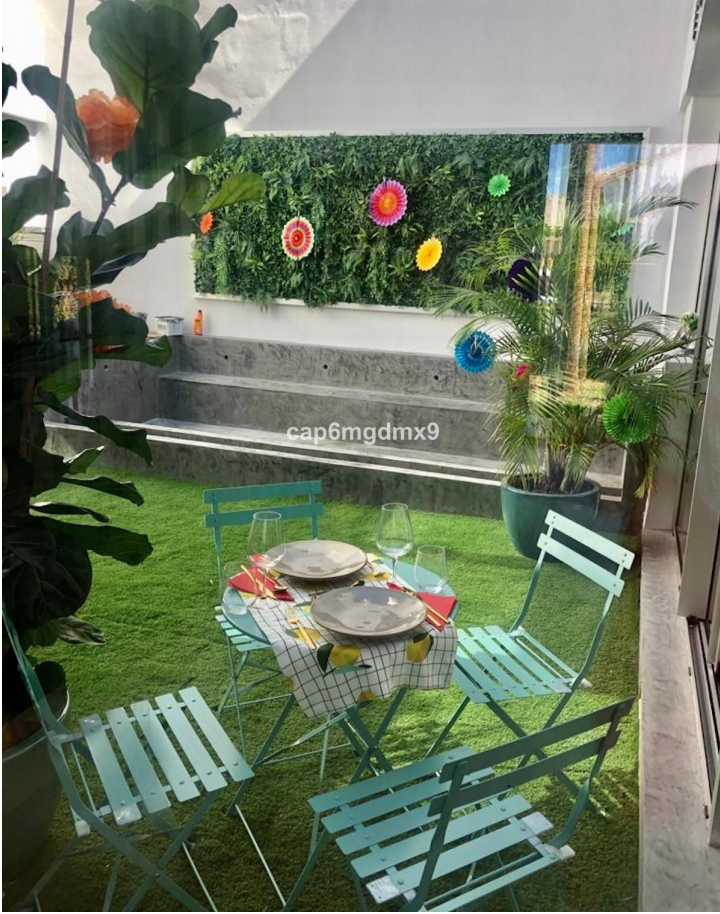



cap6mgdmx9



cap6mgdmx9









