

Ref.-ID: MIBGR4104595

Mijas Costa

Terreno



802 m2

Parcela en el corazón de El Coto para construir una villa unifamiliar, cerca de campo de golf, colegio, restaurantes y cafetería, a 8 minutos de la playa, centro y centro comercial, y el aeropuerto de Málaga está a 20 minutos. Esta parcela cuenta actualmente con un proyecto para construir una villa de 176 m2 de superficie de vivienda, 57 m2 de porches, 42 m2 de terraza, 20 m2 de piscina y 30 m2 de car-porche. CALIFICACIÓN Y ORDENANZAS URBANÍSTICAS Ordenanza de aplicación AIS-4 Edificabilidad 0,25 m2/m2 Ocupación 25% Separación de linderos 3 m Parcela mínima 800m2

Posición

- ✓ Cerca de Golf
- ✓ Cerca de Tiendas
- ✓ Cerca del Mar
- ✓ Cerca de Colegios
- ✓ Urbanización

Orientación

- ✓ Sureste
- ✓ Sur

Vistas

- ✓ Panorámicas







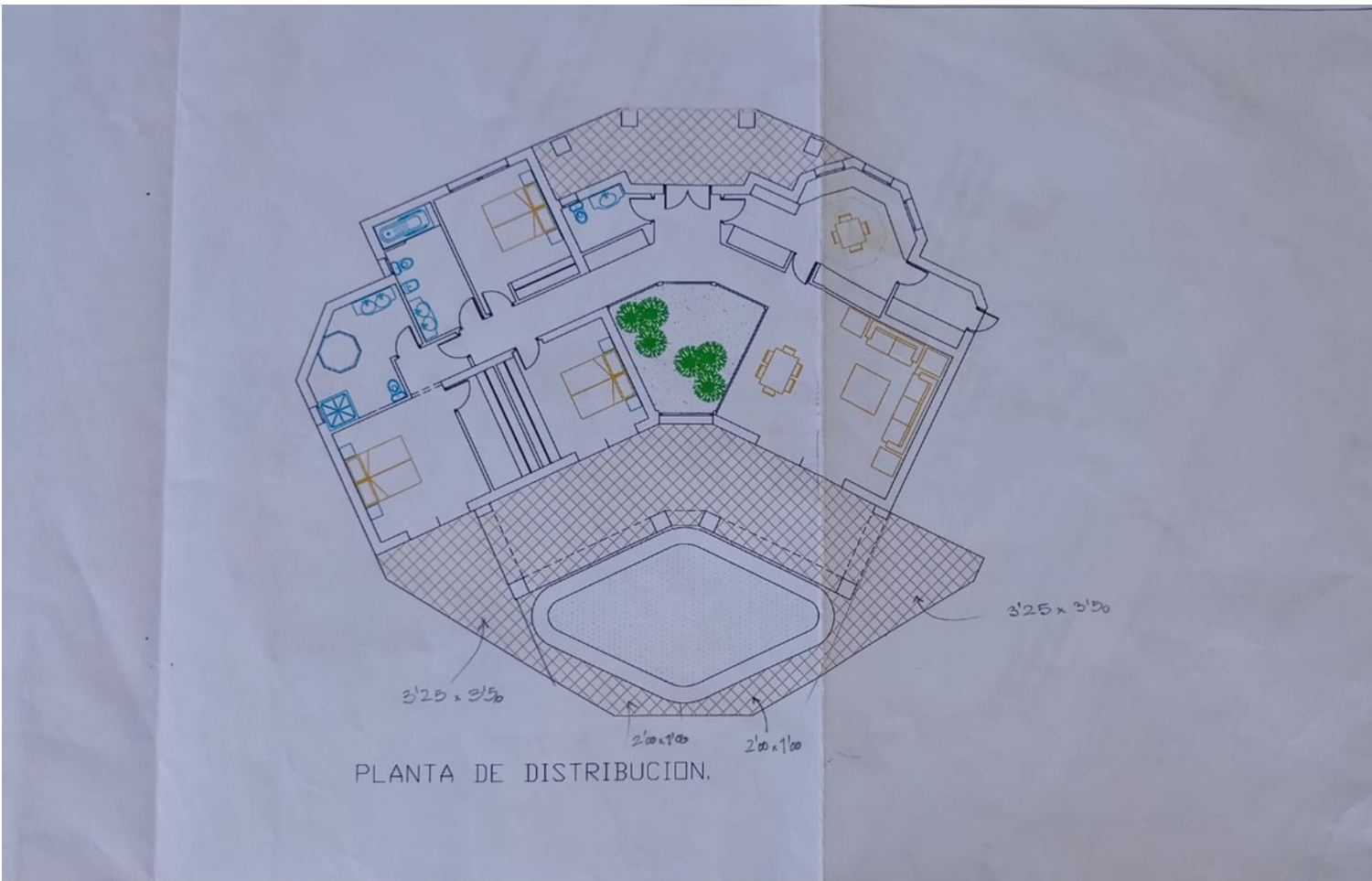

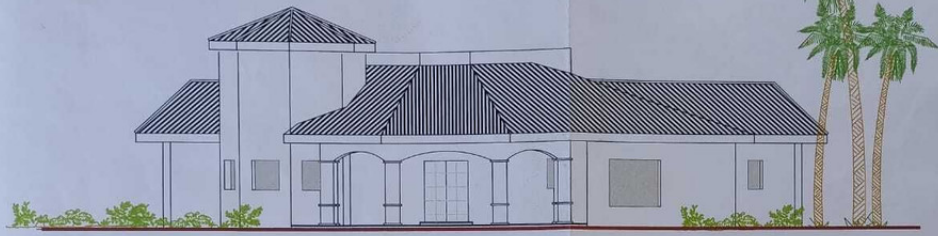

ALZADO NORTE

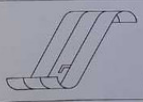

ESTUDIO DE ARQUITECTURA - JAIME GARCIA JARAMILLO

SITUACION:

PROPIETARIO:

ESCALA:

1:100

FECHA:

REFERENCIA:

OBSERVACIONES:

CONTENIDO:



PROPIETARIO

ARQUITECTO



ALZADO SUR OESTE.