

Ref.-ID: MIBGR4131862

Coín

Casa

IBI: 465 EUR / año



2



2



114 m2



7729 m2

Casa familiar bellamente presentada en las montañas de Coín, a solo 10 minutos en coche del pueblo. La villa independiente principal tiene dos dormitorios dobles, con un tercero fácilmente posible, uno de los dormitorios viene con baño y otro baño familiar. Una sala de estar muy atractiva y acogedora con una estufa de leña grande y grandes puertas y ventanas que dan mucha luz y vistas al jardín y al campo. Una cocina bien equipada, bien ventilada y bien iluminada está junto al salón con un comedor, esta habitación se podría convertir fácilmente en un tercer dormitorio con muy poco costo, el comedor tiene una gran despensa y grandes puertas que dan a la piscina y al área de descanso. La propiedad se encuentra en una parcela de 7700 metros cuadrados, en el terreno hay una gran cantidad de árboles frutales y árboles de nueces. También hay una gran yurta marroquí y una cabaña de madera. Hay suministro eléctrico estándar y agua del pueblo. El propietario actual opera un retiro de Tranquilidad, podría usarse fácilmente para un retiro de Yoga, Meditación o Reiki para optimizar los ingresos. La casa y el terreno se encuentran en una zona muy tranquila, pacífica y relajante, pero a poca distancia de todos los servicios. A lo largo de esta propiedad y sus terrenos hay sorpresas en cada esquina y numerosas características interesantes que la convierten en una casa encantadora que ha sido cuidadosamente cuidada por sus actuales propietarios. La visualización es esencial para esta propiedad única. Finca - Cortijo, Coín, Costa del Sol. 4 Dormitorios, 2 Baños, Construidos 114 m², Terraza 30 m², Jardín/Terreno 7729 m². Posición : Ciudad, Campo, Pueblo, Pueblo de Montaña, Cerca de Ciudad, Cerca de los Bosques. Estado : Excelente. Piscina : Privada. Climatización : Chimenea. Vistas : Montaña, Campo, Panorámicas, Jardín. Características : Terraza Cubierta, Armarios Empotrados, Terraza Privada, WiFi, Casa de Huéspedes, Trastero, Lavadero, Baño En-Suite, Jacuzzi. Muebles : Amueblada. Cocina : Equipada. Jardín : Privado. Seguridad : Caja fuerte. Aparcamiento : Libre, Privado. Servicios Públicos : Electricidad. Categoría : Ganga, Casas de vacaciones, Inversión, Lujo, Reventa.

Posición

- ✓ Ciudad
- ✓ Campo
- ✓ Pueblo
- ✓ Pueblo de Montaña
- ✓ Cerca de Ciudad
- ✓ Cerca de los Bosques

Vistas

- ✓ Montaña
- ✓ Campo
- ✓ Panorámicas
- ✓ Jardín

Jardín

- ✓ Privado

Categoría

- ✓ Ganga
- ✓ Casas de vacaciones
- ✓ Inversion
- ✓ Lujo
- ✓ Reventa

Estado

- ✓ Excelente

Características

- ✓ Terraza Cubierta
- ✓ Armarios Empotrados
- ✓ Terraza Privada
- ✓ WiFi
- ✓ Casa de Huéspedes
- ✓ Trastero
- ✓ Lavadero
- ✓ Baño En-Suite
- ✓ Jacuzzi

Seguridad

- ✓ Caja fuerte

Piscina

- ✓ Privada

Muebles

- ✓ Amueblada

Aparcamiento

- ✓ Libre
- ✓ Privado

Climatización

- ✓ Chimenea

Cocina

- ✓ Equipada

Servicios Públicos

- ✓ Electricidad

































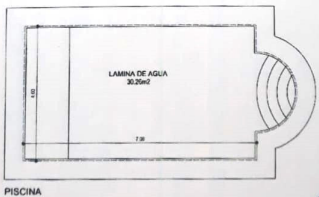
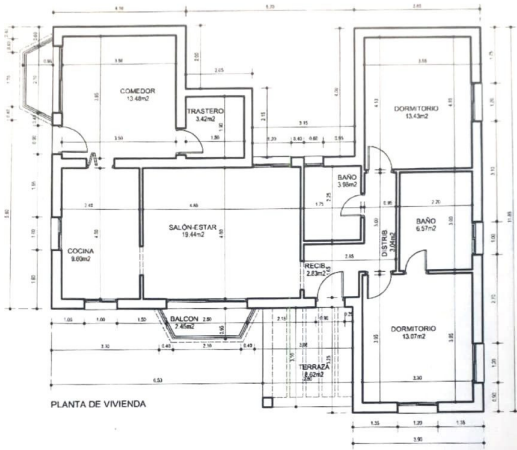

C2A ARCHITECTOS

CERTIFICADO DE ANTIGÜEDAD
 MUNICIPIO: COÍN. MÁLAGA
 SITUACIÓN: POLÍGONO 41. PARCELA 33
 PROPIEDAD: PETER METCALFE
 ARQUITECTO: FRANCISCO JAVIER JIMÉNEZ URBANO

AS PLANO 2 ESCALA 1:100