

Ref.-ID: MIBGR4248526

Altos de los Monteros

Casa

IBI: 4,000 EUR / año

Basura: 180 EUR / año



8



8



1206 m2



76854 m2

Marbella, el lugar donde todo el mundo quiere vivir. La Villa ofrece todo lo que una familia podría desear para vivir una vida lujosa cerca de Marbella y Puerto Banús. Situada a 10 minutos del centro de Marbella, a 5 minutos de la mejor playa de la Costa del Sol "Bahía de Marbella", y a 30 minutos del Aeropuerto Internacional de Malga. Está construido sobre una parcela de 76.000 metros cuadrados y ofrece vistas al mar desde casi todos los ángulos. Dispone de 8 dormitorios y 8 baños distribuidos en 3 niveles, garaje para 8 coches, cuadra para caballos, 1.206 m2 construidos más terrazas. Esta villa rústica es más de lo que deseas. Programe una visita y lo estaremos esperando para una presentación en el lugar perfecto.

Posición

- ✓ Campo
- ✓ Pueblo de Montaña
- ✓ Cerca de Golf
- ✓ Cerca de Tiendas
- ✓ Cerca de Colegios
- ✓ Cerca de los Bosques
- ✓ Urbanización

Orientación

- ✓ Este
- ✓ Sur
- ✓ Oeste

Estado

- ✓ Buen

Piscina

- ✓ Privada

Climatización

- ✓ Aire Acondicionado
- ✓ A/A Preinstalado
- ✓ Calefacción Central.
- ✓ Chimenea

Vistas

- ✓ Mar
- ✓ Montaña
- ✓ Campo
- ✓ Panorámicas
- ✓ Jardín

Características

- ✓ Terraza Cubierta
- ✓ Armarios Empotrados
- ✓ Terraza Privada
- ✓ Gimnasio
- ✓ Sala de Juegos
- ✓ Lavadero
- ✓ Baño En-Suite
- ✓ Suelos de Mármol
- ✓ Bar
- ✓ Barbacoa
- ✓ Establos
- ✓ Sótano

Muebles

- ✓ Sin Amueblar
- ✓ Opcionales

Cocina

- ✓ Equipada
- ✓ Cocina Comedor

Jardin

- ✓ Privado
- ✓ Paisajista

Seguridad

- ✓ Recinto Cerrado
- ✓ Alarma
- ✓ Seguridad 24 Horas

Aparcamiento

- ✓ Garaje
- ✓ Cubierto
- ✓ Privado

Servicios Públicos

- ✓ Electricidad
- ✓ Agua Potable
- ✓ Paneles solares fotovoltaicos
- ✓ Paneles Solares Térmicas

Categoría

- ✓ Ganga
- ✓ Barato
- ✓ Inversion

























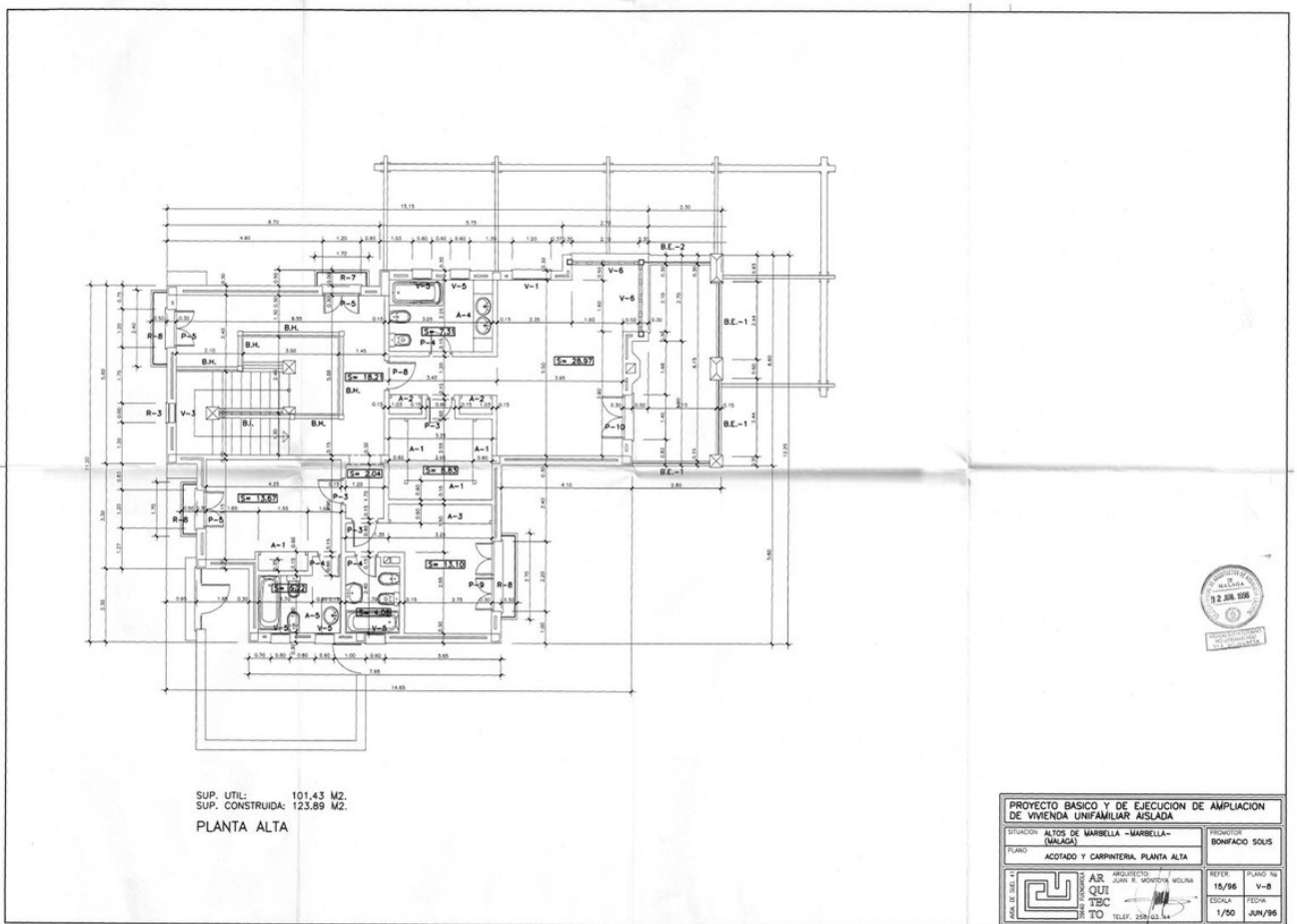

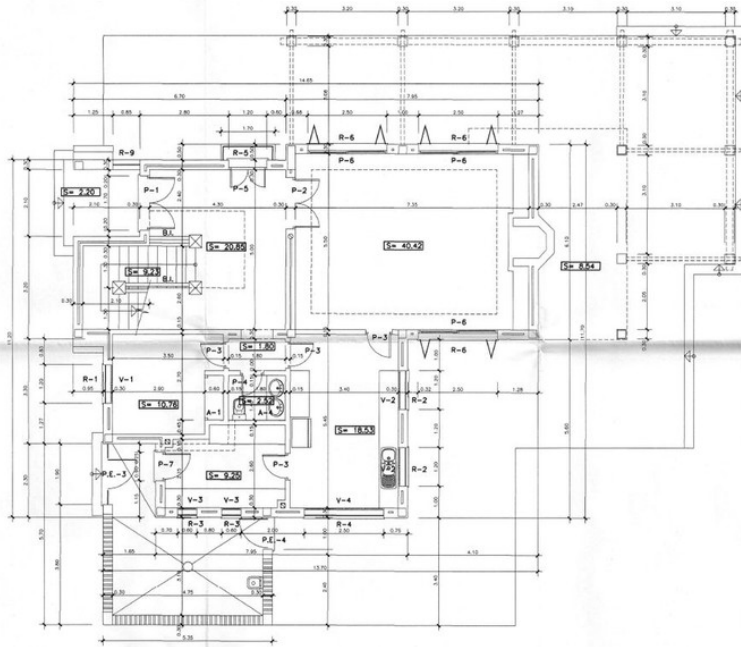

SUP. UTIL: 124,12 M2.
 SUP. CONSTRUIDA: 142,00 M2.
 PLANTA BAJA



PROYECTO BASICO Y DE EJECUCION DE AMPLIACION DE VIVIENDA UNIFAMILIAR AISLADA			
SITUACION: ALTOS DE MARBELLA - MARBELLA - (MÁLAGA)		PROMOTOR: BONIFACIO SOLIS	
PLANO: ACOTADO Y CARPINTERIA PLANTA BAJA		FECHA: JUNIO 1996	
	ARQUITECTO: JUAN R. MONTAÑA MOLINA	FECHA: 15/06	PLANO Nº: V-7
		ESCALA: 1/50	FECHA: JUN/96



ALZADO PRINCIPAL



ALZADO POSTERIOR



PROYECTO BASICO Y DE EJECUCION DE AMPLIACION DE VIVIENDA UNIFAMILIAR AISLADA			
SITUACION: ALTOS DE MARBELLA - MARBELLA - (MÁLAGA)		PROMOTOR: BONIFACIO SOLIS	
PLANO: ALZADOS PRINCIPAL Y POSTERIOR		FECHA: JUNIO 1996	
	ARQUITECTO: JUAN R. MONTAÑA MOLINA	FECHA: 15/06	PLANO Nº: V-10
		ESCALA: 1/50	FECHA: JUN/96

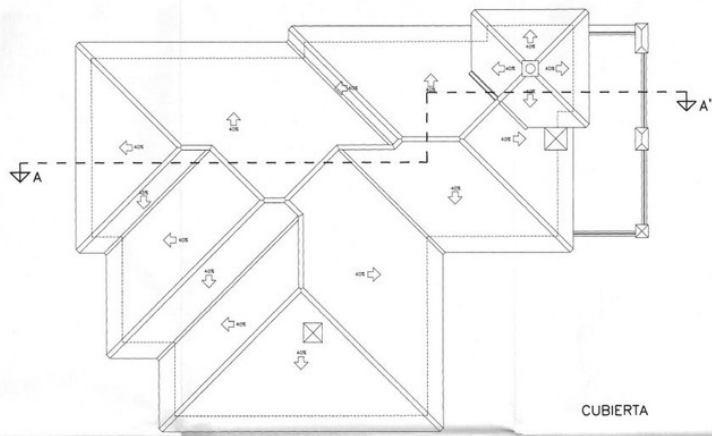

CUBIERTA

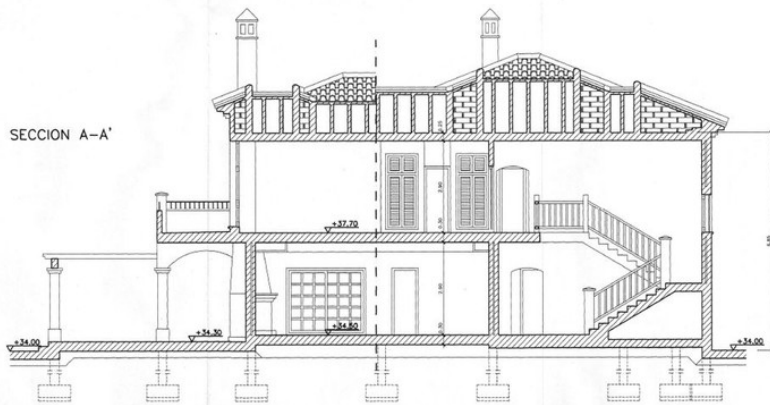

SECCION A-A'



PROYECTO BASICO Y DE EJECUCION DE AMPLIACION DE VIVIENDA UNIFAMILIAR AISLADA			
ESTACION ALTO DE MARELLA - MARELLA - (MALAGA)		PROPIETARIO BONIFACIO SOLIS	
PLANO CUBIERTA Y SECCION A-A'			
M. B. SOLIS	ARQUITECTO JUAN K. MORALES MOLINA TECNICO TO TELEF. 358 53 44	ESTER. 15/96	PLANO Nº V-9
		ESCALA 1/50	FECHA JUN/96