

Ref.-ID: MIBGR4441345

Mijas

Casa

Comunidad: 648 EUR / año

IBI: 1,490 EUR / año

Basura: 150 EUR / año



3



3.5



274 m2



1031 m2

Villa independiente de tres dormitorios dentro de la prestigiosa urbanización de Buenavista, convenientemente situada entre el pueblo de Mijas y Benalmádena, con sótano, gran piscina y jardines maduros. Esta propiedad disfruta de un exterior tradicional andaluz con un interior moderno y luminoso. La planta baja de planta abierta consta de sala de estar y comedor, con chimenea de leña cerrada, cocina semi separada y área de desayuno, un dormitorio doble con baño privado y terraza privada y un aseo para invitados justo al lado de la sala de estar principal. La primera planta disfruta de dos dormitorios más, un dormitorio principal muy grande con baño y vestidor, que conduce a una terraza de 26 m2 con vistas panorámicas a las montañas y la costa de los alrededores. El segundo dormitorio doble con baño y armarios empotrados también disfruta de su propia terraza privada. El sótano consta de una gran sala de usos múltiples, un lavadero totalmente equipado y un gran garaje/taller que conduce al exterior a un lavadero convenientemente privado. El jardín maduro consta de tres niveles, el área superior de la piscina al lado de la casa, el nivel medio con una terraza y una variedad de árboles y un área inferior también con una terraza que conduce a un bar/casa de verano cubierto de ladrillos y azulejos. Esta es una oportunidad única para comprar una de las 6 villas originales de estilo andaluz, disfrutando notablemente de la parcela individual más grande que cambia completamente el aspecto y la sensación de la propiedad. Villa - Chalet, Mijas, Costa del Sol. 3 Dormitorios, 3.5 Baños, Construidos 274 m², Terraza 60 m², Jardín/Terreno 1031 m². Posición : Campo, Cerca de Tiendas, Cerca de los Bosques, Urbanización. Orientación : Sur, Suroeste. Estado : Excelente. Piscina : Privada. Climatización : Aire Acondicionado, Suelo Radiante, Baño. Vistas : Montaña, Campo, Panorámicas, Jardín. Características : Terraza Cubierta, Armarios Empotrados, Cerca de Transporte, TV Satélite , WiFi, Trastero, Baño En-Suite, Suelos de Mármol, Jacuzzi, Bar, Doble acristalamiento, Sótano, Fibra óptica. Muebles : Opcionales. Cocina : Equipada. Jardín : Privado, Paisajista. Seguridad : Portero Automático, Alarma. Aparcamiento : Garaje, Privado. Servicios Públicos : Electricidad, Agua Potable, Teléfono, Paneles Solares Térmicas. Categoría : Lujo, Reventa.

Posición

- ✓ Campo
- ✓ Cerca de Tiendas
- ✓ Cerca de los Bosques
- ✓ Urbanización

Climatización

- ✓ Aire Acondicionado
- ✓ Suelo Radiante
- ✓ Baño

Cocina

- ✓ Equipada

Servicios Públicos

- ✓ Electricidad
- ✓ Agua Potable
- ✓ Teléfono
- ✓ Paneles Solares Térmicas

Orientación

- ✓ Sur
- ✓ Suroeste

Vistas

- ✓ Mar
- ✓ Montaña
- ✓ Campo
- ✓ Panorámicas
- ✓ Jardín

Jardín

- ✓ Privado
- ✓ Paisajista

Categoría

- ✓ Lujo
- ✓ Reventa

Estado

- ✓ Excelente

Características

- ✓ Terraza Cubierta
- ✓ Armarios Empotrados
- ✓ Cerca de Transporte
- ✓ TV Satélite
- ✓ WiFi
- ✓ Trastero
- ✓ Baño En-Suite
- ✓ Suelos de Mármol
- ✓ Jacuzzi
- ✓ Bar
- ✓ Doble acristalamiento
- ✓ Sótano
- ✓ Fibra óptica

Seguridad

- ✓ Portero Automático
- ✓ Alarma

Piscina

- ✓ Privada

Muebles

- ✓ Opcionales

Aparcamiento

- ✓ Garaje
- ✓ Privado









































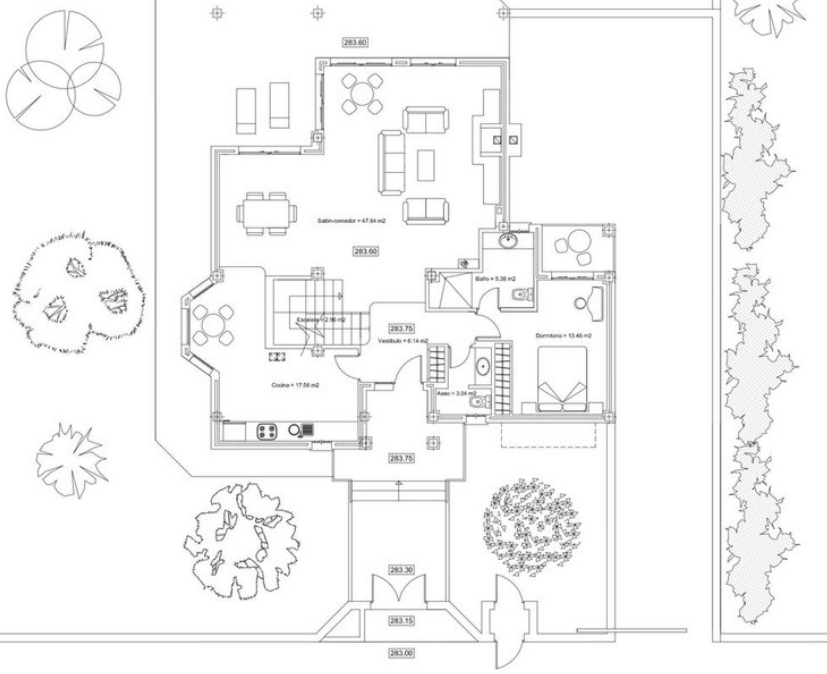

PLANTA BAJA (DISTRIBUCIÓN)

PARCELA 73

ARQUITECTO: PEDRO VELLERA PINEDA (S.V.P., S.L.)		PROYECTO DE VIVIENDA UNIFAMILIAR AISLADA SITA EN LA PARCELA 73 DE LA URBANIZACIÓN "BUENAVISTA" EN MUJAS (MÁLAGA)	
PROYECTO DE VIVIENDA UNIFAMILIAR AISLADA SITA EN LA PARCELA 73 DE LA URBANIZACIÓN "BUENAVISTA" EN MUJAS (MÁLAGA)		VISTAZUL, S.L.	
PLANTA BAJA (DISTRIBUCIÓN)		Escala: 1:100	
Fecha: 16-11-06		Módulo: 5	

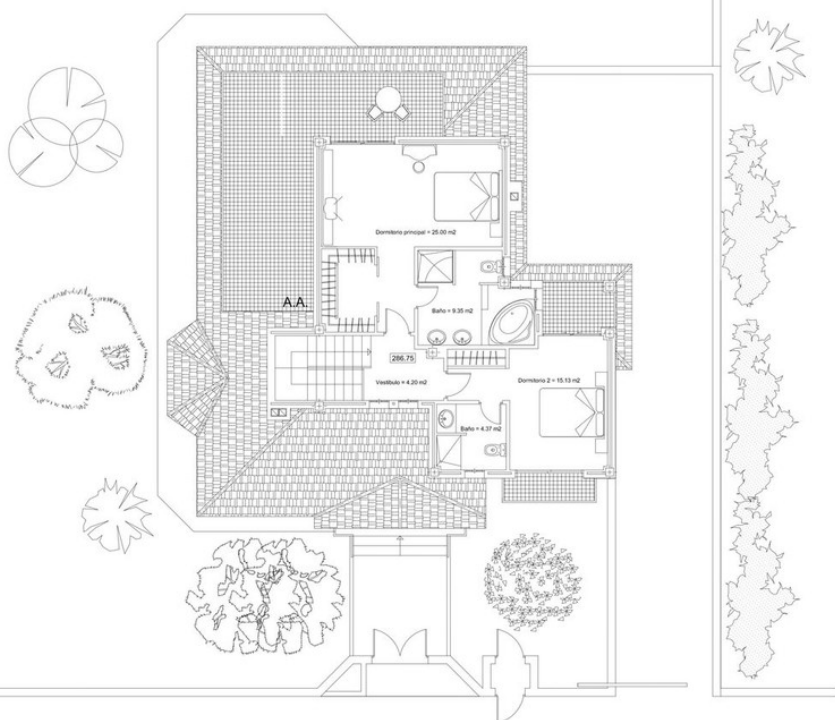

PLANTA ALTA (DISTRIBUCIÓN)

PARCELA 73

ARQUITECTO: PEDRO VELLERA PINEDA (S.V.P., S.L.)		PROYECTO DE VIVIENDA UNIFAMILIAR AISLADA SITA EN LA PARCELA 73 DE LA URBANIZACIÓN "BUENAVISTA" EN MUJAS (MÁLAGA)	
PROYECTO DE VIVIENDA UNIFAMILIAR AISLADA SITA EN LA PARCELA 73 DE LA URBANIZACIÓN "BUENAVISTA" EN MUJAS (MÁLAGA)		VISTAZUL, S.L.	
PLANTA ALTA (DISTRIBUCIÓN)		Escala: 1:100	
Fecha: 16-11-06		Módulo: 7	

