

Ref.-ID: MIBGR4599871

Marbella

Casa



4



5



380 m2



113 m2

MAGNÍFICA VILLA EN EL Higueral en Marbella centro. Si quiere estar al lado del centro de Marbella pero en una zona tranquila, esta villa es lo que busca! Entrega prevista para diciembre 2024. Nuevas fotos con el avance de la construcción disponibles! La planta baja y la primera se construyeron a principio de abril y ya podemos disfrutar de las vistas panorámicas al mar. La construcción del solárium y de la piscina esta prevista para final de abril 2024. La villa goza DE ESPECTACULARES VISTAS AL MAR Y A LA MONTAÑA pudiendo ver los amaneceres y puesta del sol desde cualquier esquina de la villa y eso desde la planta Baja. Con impresionantes vistas panorámicas al mar y a la Concha, la villa construida por una empresa belga y con materiales de alta calidad ofrece una construcción única donde la seguridad y el lujo hace de esa propiedad una de la mejores propiedades en la zona ofreciendo luminosidad y vistas panorámicas. De diseño abierto esa villa de 320m2 útiles, ofrece una vida cómoda con la instalación de suelo radiante en el salón, los dormitorios y cuartos de baño y se reparte de la forma siguiente: La planta baja se divide en hall de entrada, 1 dormitorio, cuarto de baño completo, una amplia sala de estar de planta abierta con cocina americana totalmente equipada con marca Nolte y electrodomésticos Atag con vitrocerámica y campana extractora incorporada, horno, microondas, frigorífico americano y vinoteca independiente, iluminada por ventanas de altura completa con acceso directo a la terraza soleada gracias a su orientación sur, al porche de entrada cubierto y a la piscina infinity de 8.6m*4m donde podrán disfrutar de unas vistas al mar. En la planta primera encontrarán 3 dormitorios, 1 en suite y 2 cuartos de baños independientes. El dormitorio principal y el segundo dormitorio tienen acceso a la terraza con orientación sur donde podrán disfrutar de la vista panorámica al mar. Desde esa planta se accede al solárium de 85m2 donde encontrará la zona chill out y cocina exterior con barbacoa. La planta sótano ofrece un garaje para 2 vehículos, lavandería, un cuarto de baño completo, trastero, una sala multiusos y la sala de instalaciones. La rampa de acceso al garaje permite igualmente aparcar 2 coches adicionales. Algunos aspectos destacados de esta notable propiedad son: - Ubicada en zona residencial muy consolidada y tranquila que aúna la cercanía a todo tipo de servicios, al Casco antiguo, al centro de la ciudad, a la playa y al centro comercial la Cañada. - Casco antiguo 2 km - Playa a 3 km - Mercadona 1 km - Estacion de autobuses 1,2 km Aquí encontrará el escenario perfecto para un estilo de vida tranquilo y lujoso a un paso de todo y con vistas y orientación de envidia.

Posición

- ✓ Suburbano
- ✓ Cerca de Puerto
- ✓ Cerca de Tiendas
- ✓ Cerca del Mar
- ✓ Cerca de Ciudad
- ✓ Cerca de Colegios
- ✓ Cerca de Marina

Climatización

- ✓ Aire Acondicionado
- ✓ Suelo Radiante
- ✓ Baño

Cocina

- ✓ Equipada

Servicios Públicos

- ✓ Paneles solares fotovoltaicos

Orientación

- ✓ Sureste
- ✓ Sur
- ✓ Suroeste
- ✓ Oeste

Vistas

- ✓ Mar
- ✓ Montaña
- ✓ Panorámicas
- ✓ Jardín
- ✓ Piscina

Jardín

- ✓ Privado
- ✓ Paisajista
- ✓ Mantenimiento fácil

Categoría

- ✓ Lujo

Estado

- ✓ Excelente
- ✓ Nueva Construcción

Características

- ✓ Terraza Cubierta
- ✓ Armarios Empotrados
- ✓ Cerca de Transporte
- ✓ Terraza Privada
- ✓ Solario
- ✓ TV Satélite
- ✓ WiFi
- ✓ Sala de Juegos
- ✓ Trastero
- ✓ Lavadero
- ✓ Baño En-Suite
- ✓ Doble acristalamiento
- ✓ Domotica
- ✓ Sótano
- ✓ Fibra óptica

Seguridad

- ✓ Persianas Eléctricas
- ✓ Portero Automático
- ✓ Alarma

Piscina

- ✓ Privada
- ✓ Con Calefacción

Muebles

- ✓ Sin Amueblar

Aparcamiento

- ✓ Subterráneo
- ✓ Garaje
- ✓ Cubierto
- ✓ Más de uno













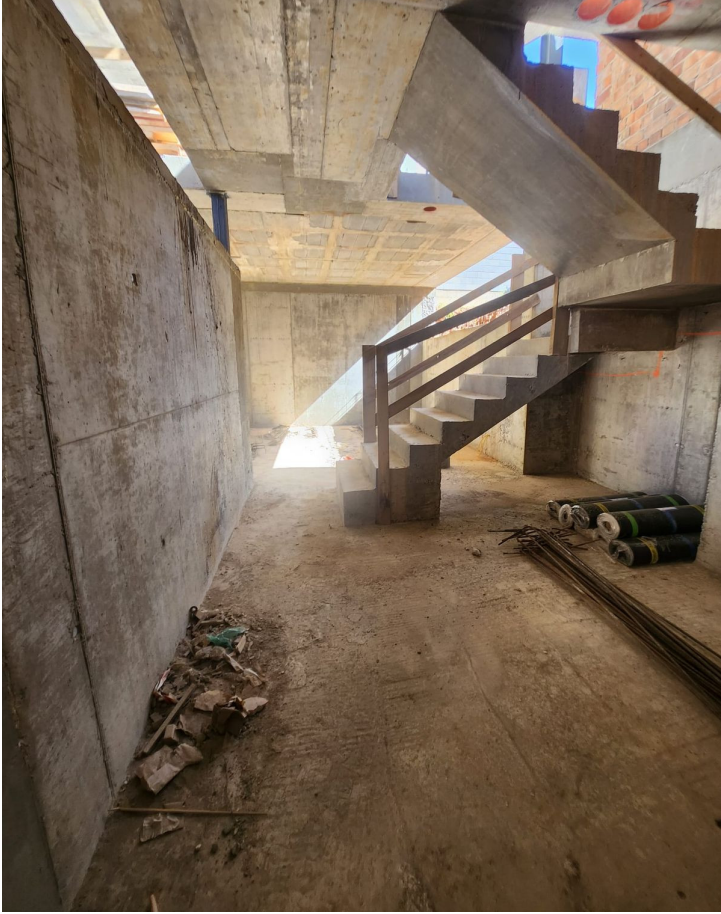









SECCIÓN 1 TRANSVERSAL



SECCIÓN LONGITUDINAL

AD ARQUITECTURA
PROYECTO BÁSICO Y DE EJECUCIÓN PARA
VIVIENDA UNIFAMILIAR AISLADA

SECCIONES 10

SITUACIÓN: PASO DE LAS MAGNOLIAS, URB. EL HIGUERAL, Nº46, 20602 MARABELLA, MÁLAGA

PROMOTOR: BECROE DESARROLLOS URBANÍSTICOS S.L. COMPROBACIÓN:

ARQUITECTO: CRISTINA PIÑERO MARTÍNEZ NºCOL.: 1531

ESCALA: 1/100 FORMATO: A3 FECHA: 04/01/2022

cpm@arquitecturadual.com 655.826.076

VISADO ESTADÍSTICO
 DIRECCIÓN GENERAL DE REGISTRO DE LA PROPIEDAD
 COLEGIO OFICIAL DE ARQUITECTOS DE MÁLAGA
 Nº 10-2022
 PROMOTOR: BECROE DESARROLLOS URBANÍSTICOS S.L.
 PROYECTO: PROYECTO BÁSICO Y DE EJECUCIÓN PARA VIVIENDA UNIFAMILIAR AISLADA
 20602 MARABELLA

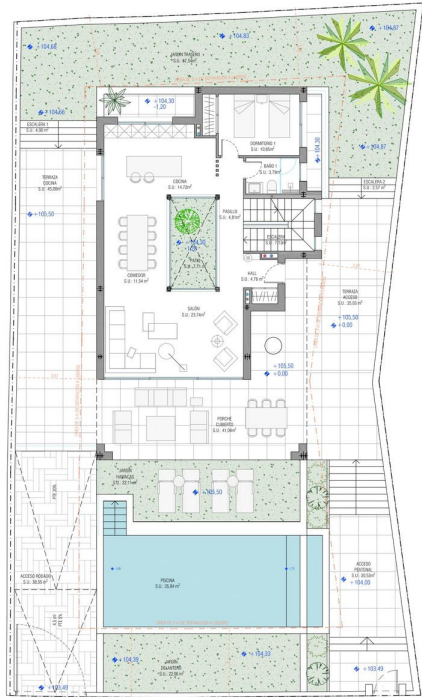

AD ARQUITECTURA
PROYECTO BÁSICO Y DE EJECUCIÓN PARA
VIVIENDA UNIFAMILIAR AISLADA

Emplazamiento 03

SITUACIÓN: PASO DE LAS MAGNOLIAS, URB. EL HIGUERAL, Nº46, 20602 MARABELLA, MÁLAGA

PROMOTOR: BECROE DESARROLLOS URBANÍSTICOS S.L. COMPROBACIÓN:

ARQUITECTO: CRISTINA PIÑERO MARTÍNEZ NºCOL.: 1531

ESCALA: 1/100 FORMATO: A3 FECHA: 04/01/2022

cpm@arquitecturadual.com 655.826.076

VISADO ESTADÍSTICO
 DIRECCIÓN GENERAL DE REGISTRO DE LA PROPIEDAD
 COLEGIO OFICIAL DE ARQUITECTOS DE MÁLAGA
 Nº 10-2022
 PROMOTOR: BECROE DESARROLLOS URBANÍSTICOS S.L.
 PROYECTO: PROYECTO BÁSICO Y DE EJECUCIÓN PARA VIVIENDA UNIFAMILIAR AISLADA
 20602 MARABELLA

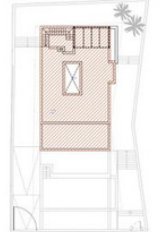
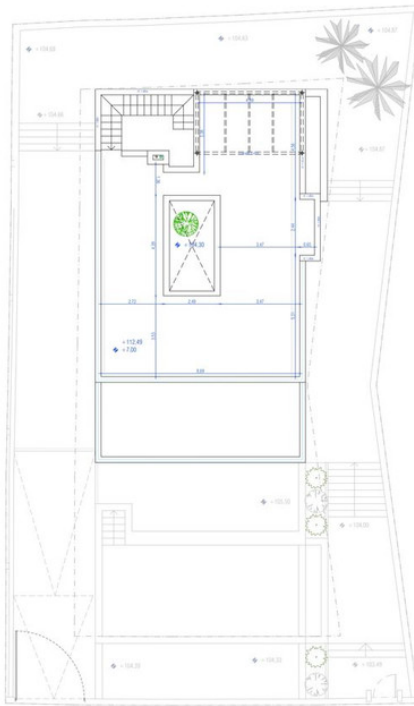
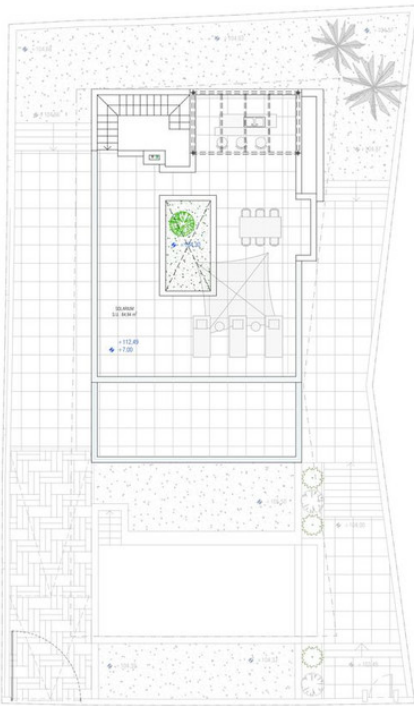

SUPERFICIE COMPUTABLE A EFECTOS DE OCUPACIÓN : 142,60 m²

PLANTA CUBIERTA	SUP. ÚTIL (m ²)	SUP. CONSTRUIDA (m ²)	SUP. COMPUTABLE (m ²)
SUPERFICIE ABIERTA DESDE ARRIBA	84,91	100,30	
TOTAL SUP. ABIERTA	84,91	100,30	142,60

AD PROYECTO BÁSICO Y DE EJECUCIÓN PARA VIVIENDA UNIFAMILIAR AISLADA
PLANTA CUBIERTA - SUPERFICIES Y COTAS

SITUACIÓN: PASEO DE LAS MAGNOLIAS, 109B, EL PUEBLO, Nº 46, 29660 MARBELLA, MÁLAGA

PROMOTOR: BENICOME DE SARRULLLOS URBANÍSTICOS S.L. COMPROBACIÓN: 06

ARQUITECTO: CRISTINA PÉREZ MARTÍNEZ NºCOL.: 1531

ESCALA: 1:200 FORMATO: A2 FECHA: 04/02/2022

cpm@arquitecturadual.com 655.826.076

VISADO ES TITULAR DEL COLEGIO OFICIAL DE ARQUITECTOS DE MÁLAGA
 BENICOME DE SARRULLLOS URBANÍSTICOS S.L.
 MARBELLA

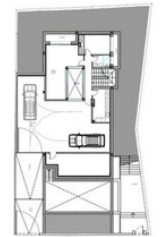
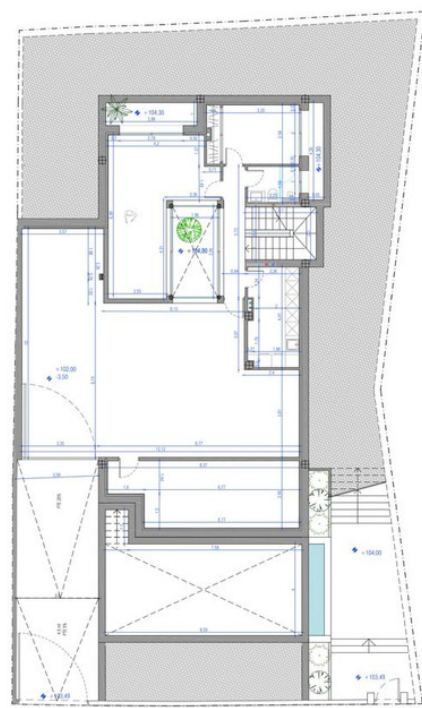
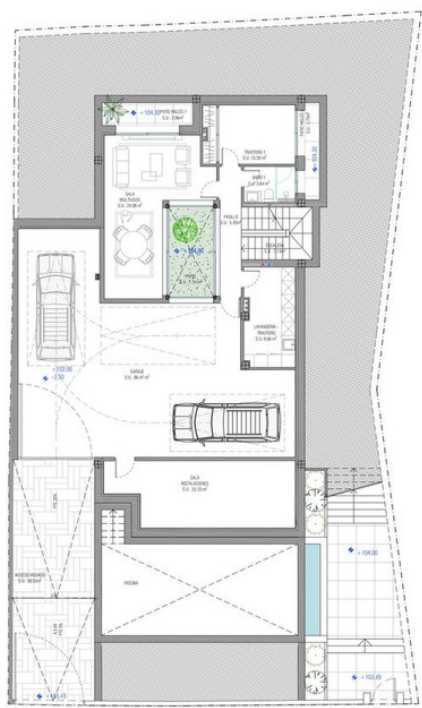

SUPERFICIE COMPUTABLE A EFECTOS DE EDIFICABILIDAD PLANTA SÓTANO : 0,00 m²

PLANTA SÓTANO	SUP. ÚTIL (m ²)	SUP. CONSTRUIDA (m ²)	SUP. COMPUTABLE (m ²)
SUPERFICIE CERRADA			
Garaje	80,47		
Sala Maquinaria	22,29		
Lavadero-Trastero	9,60		
Planta	5,45		
Sala Máquinas	24,08		
Planta 1	10,20		
SOL.T.	3,64		
TOTAL SUP. CERRADA	156,72	211,84	0,00
SUPERFICIE ABIERTA DESDE ARRIBA			
Puerta acceso total	35,50	40,40	
Puerta P1	3,96	5,86	
Puerta P2	2,75	4,27	
Subsuelo	7,74	7,74	
TOTAL	53,00	58,26	

AD PROYECTO BÁSICO Y DE EJECUCIÓN PARA VIVIENDA UNIFAMILIAR AISLADA
PLANTA SÓTANO - SUPERFICIES Y COTAS

SITUACIÓN: PASEO DE LAS MAGNOLIAS, 109B, EL PUEBLO, Nº 46, 29660 MARBELLA, MÁLAGA

PROMOTOR: BENICOME DE SARRULLLOS URBANÍSTICOS S.L. COMPROBACIÓN: 07

ARQUITECTO: CRISTINA PÉREZ MARTÍNEZ NºCOL.: 1531

ESCALA: 1:200 FORMATO: A2 FECHA: 04/02/2022

cpm@arquitecturadual.com 655.826.076

VISADO ES TITULAR DEL COLEGIO OFICIAL DE ARQUITECTOS DE MÁLAGA
 BENICOME DE SARRULLLOS URBANÍSTICOS S.L.
 MARBELLA

