

Ref.-ID: MIBGR4626043

Elviria

Terreno

 443 m2

 1140 m2

Interesante parcela con vistas al mar y a la montaña, con una generosa extensión de 1.140m2 , y edificabilidad para construir una villa de 322m2, además de terraza y sótano. La parcela se encuentra en una ubicación de fácil acceso y comunicación, cercana a escuelas, centros comerciales, y a tan solo 5 minutos en coche de la playa. El proyecto está meticulosamente diseñado bajo el estilo moderno, fusionando la comodidad contemporánea con la belleza natural de sus alrededores. licencia de obra concedida

Posición

- ✓ Cerca de Golf
- ✓ Cerca de Tiendas
- ✓ Cerca de Colegios
- ✓ Cerca de los Bosques
- ✓ Urbanización

Servicios Públicos

- ✓ Electricidad
- ✓ Agua Potable
- ✓ Teléfono
- ✓ Gas

Orientación

- ✓ Sur

Categoría

- ✓ Casas de vacaciones
- ✓ Inversion
- ✓ Reventa
- ✓ Con Permiso de Planificación

Piscina

- ✓ Privada

Vistas

- ✓ Mar
- ✓ Montaña









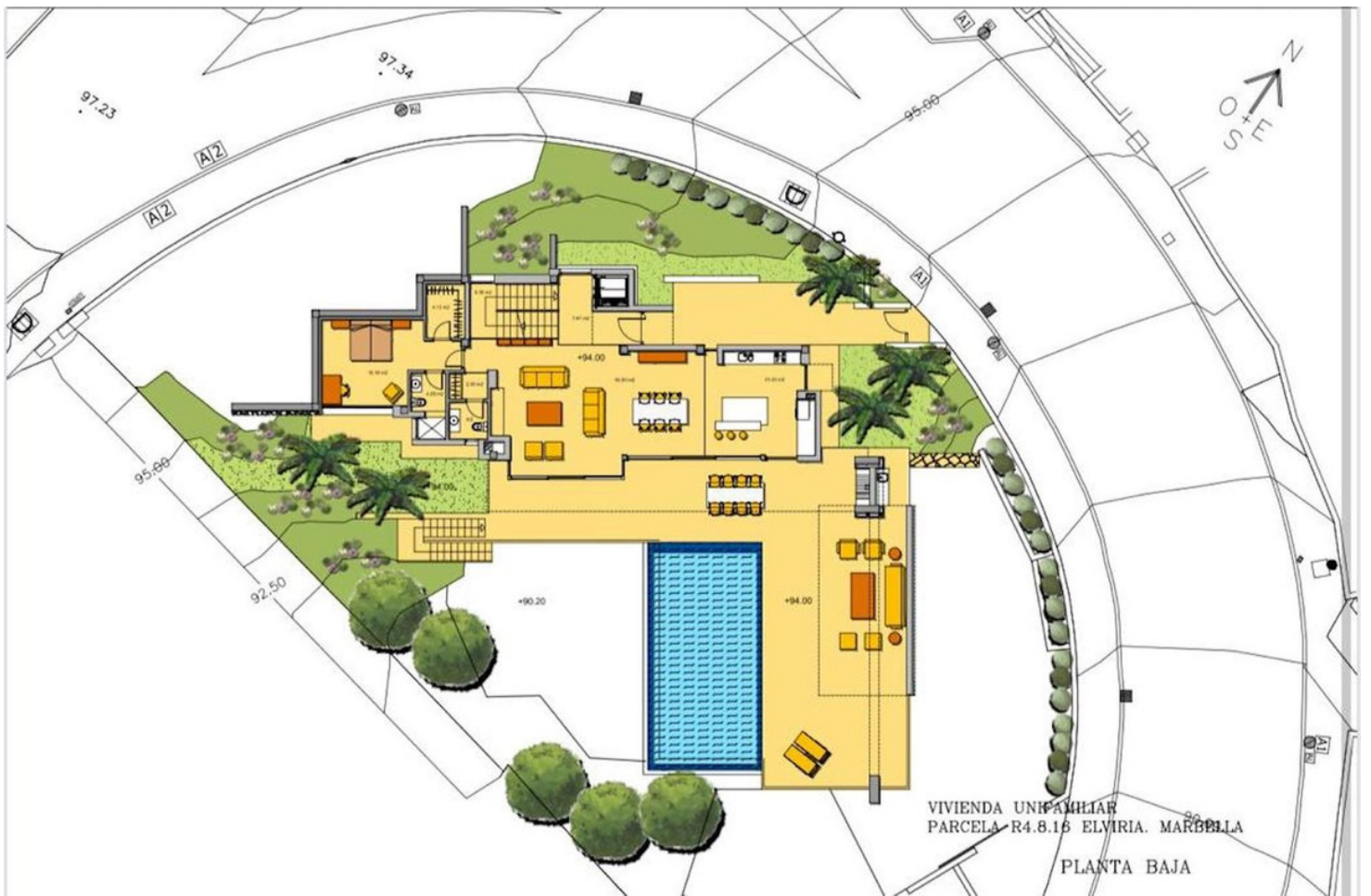

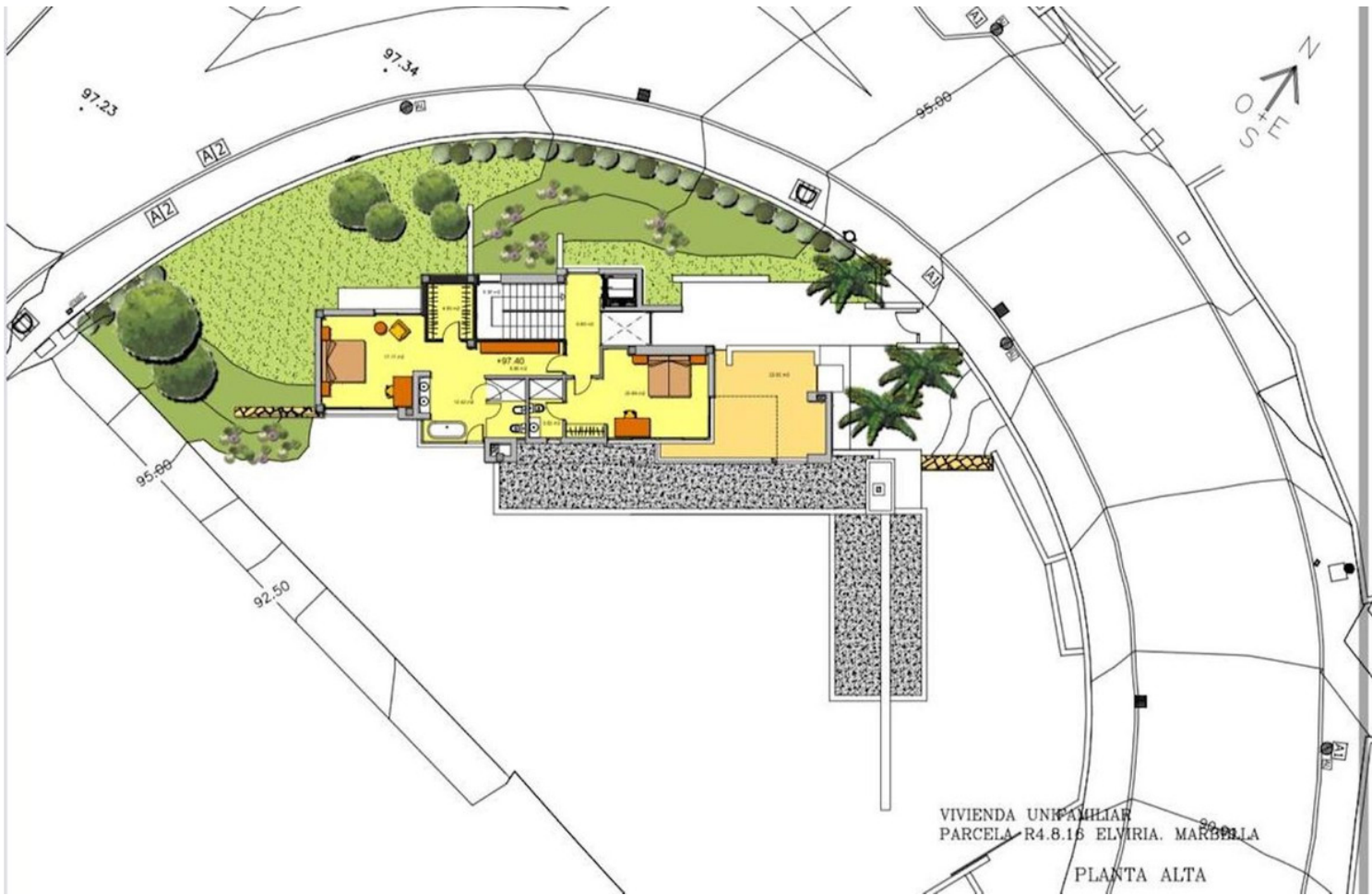

VIVIENDA UNIFAMILIAR
PARCELA R4.8.16 EL VIRIA. MARBELLA
PLANTA ALTA