

**Ref.-ID: MIBGR4687204**

**Marbella**

**Terreno**

 **1200 m2**

 **1609 m2**

Terreno Urbano, Marbella, Costa del Sol. Jardin/Terreno 1609 m<sup>2</sup>. Posición : Ciudad, Cerca de Tiendas, Cerca del Mar.  
 Orientación : Sur. Vistas : Mar. Categoría : Inversion, Con Permiso de Planificación.

**Posición**

- ✓ Ciudad
- ✓ Cerca de Tiendas
- ✓ Cerca del Mar

**Orientación**

- ✓ Sur

**Vistas**

- ✓ Mar

**Categoría**

- ✓ Inversion
- ✓ Con Permiso de Planificación





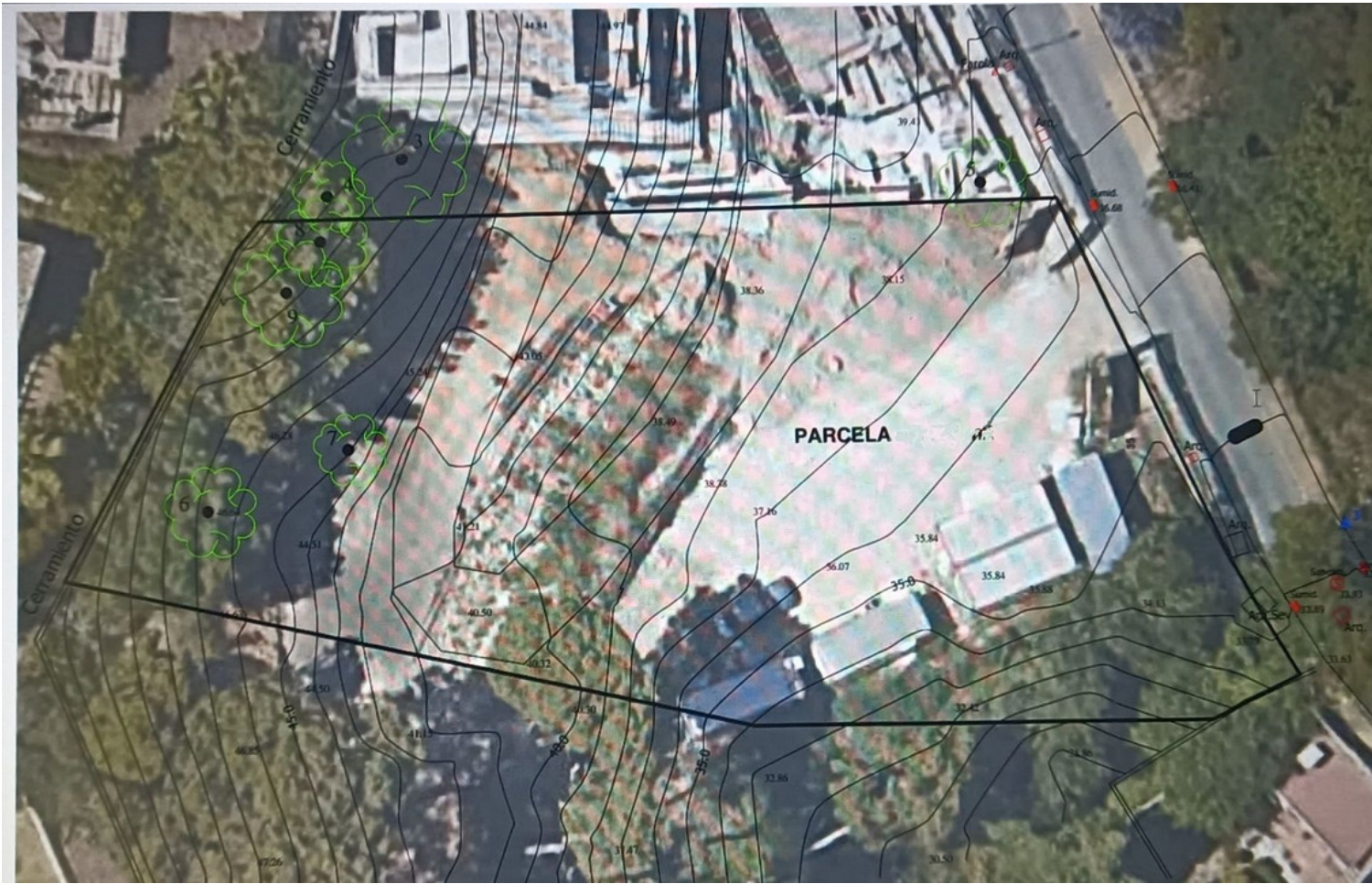

Parcela en Marbella centro - Residencial

Parcela 1600 m2  
Edificabilidad 40%  
Ocupación 35%  
Residencial

