

Ref.-ID: MIBGR4742560

Coín

Terreno

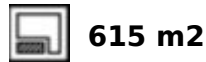

Parcela residencial con proyecto en el popular urbanización de Sierra Gorda en Coín. Esta parcela orientada al oeste tiene un proyecto para una moderna villa de 2 plantas de 222m2 con piscina y aparcamiento subterráneo. La parcela está vallada y tiene la plataforma de hormigón lista para empezar la construcción, por lo que no hay costes de excavación. El proyecto consta de: 205m2 - Sotano, garaje para dos coches, sala de instalación y escaleras al nivel 1 135m2 - Nivel 1 con salón / comedor, cocina abierta, lavadero, 2 dormitorios y un aseo 87m2 - Nivel 2 con dormitorio principal, baño en-suite y terraza, otros 2 dormitorios, baño y terraza La parte trasera de la propiedad está destinada a la piscina y el jardín. Oportunidad ideal para construir el chalet de sus sueños.

Posición

- ✓ Cerca de Tiendas
- ✓ Cerca de Ciudad
- ✓ Urbanización

Orientación

- ✓ Oeste











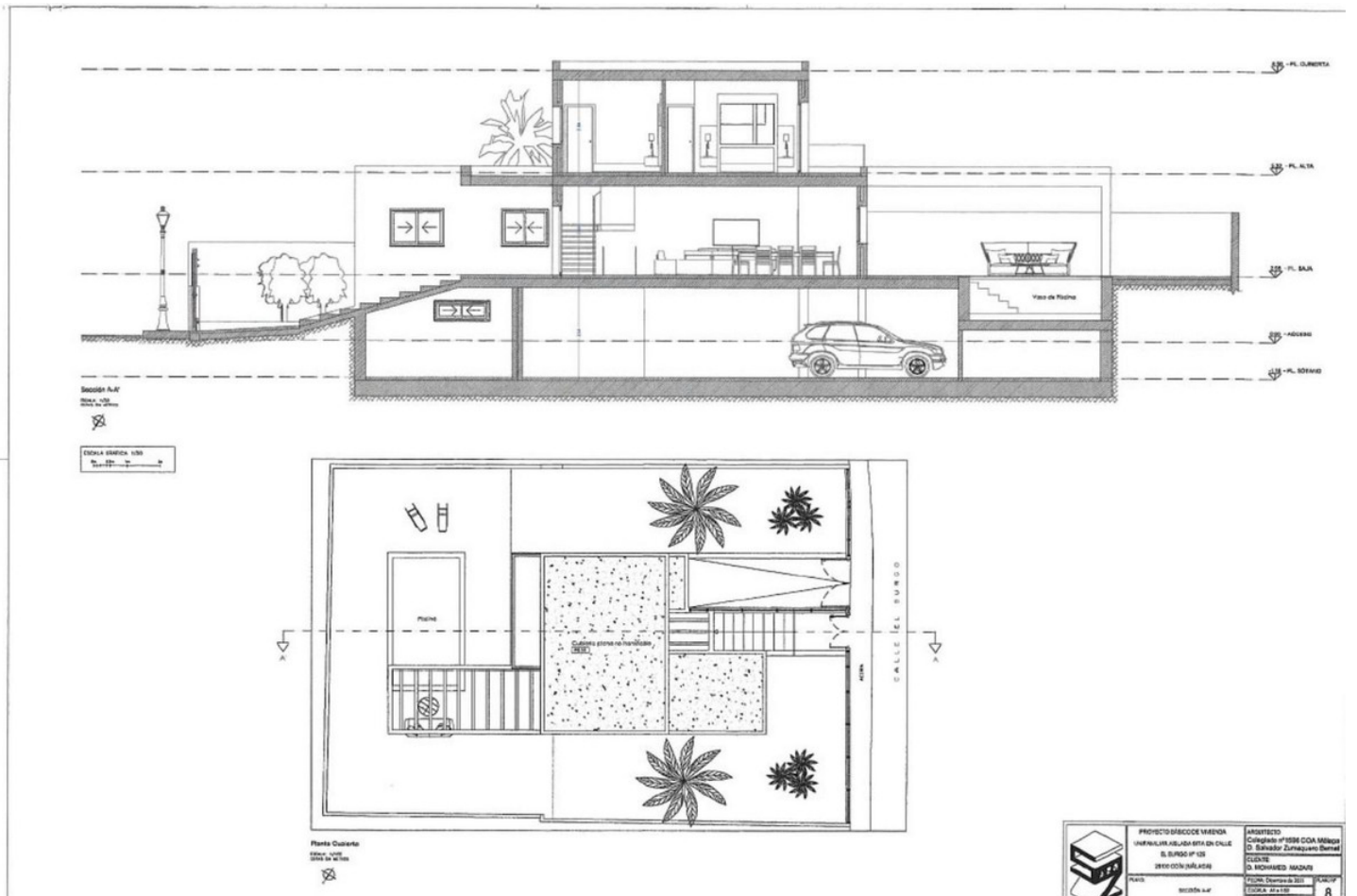

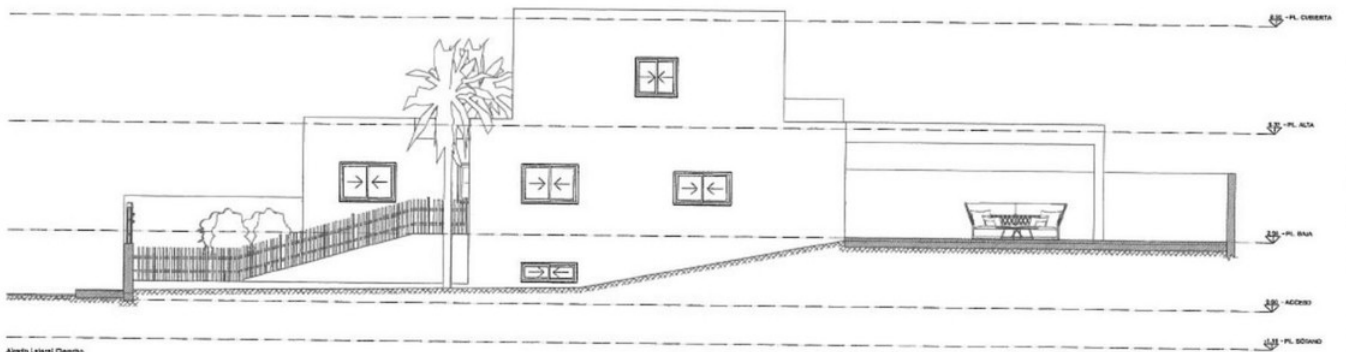
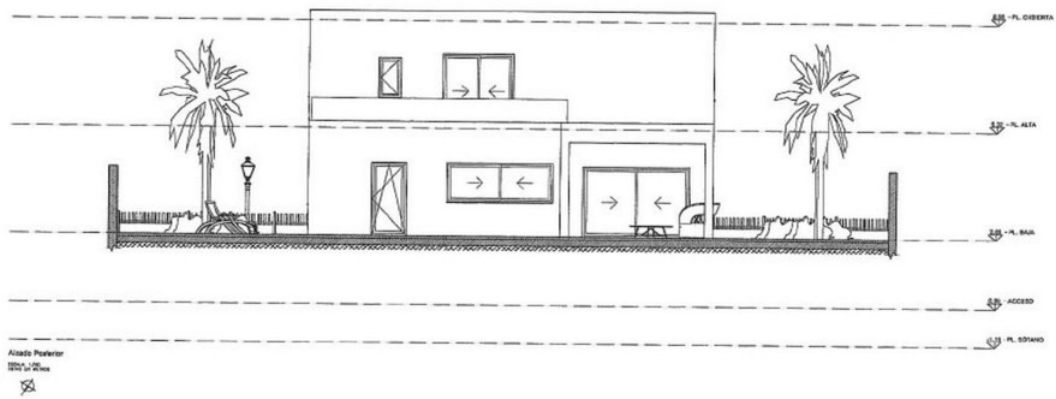

ESCALA GRÁFICA 1:200

	PROYECTO: PROYECTO DE VIVIENDA UNIFAMILIAR ALADA 57A DE CALLE EL BURGO N° 123 (ARRIOLA, JALISCO)	PROYECTOS: Colegio N° 1596 ODA México D. Salvador Zambrano Barrios	
	AUTOR: ALDO PRINCIPAL Y ANTONIETA ESPINOSA	CLIENTE: D. MOHAMED MADANI	FECHA: 15/05/2017
			FOLIO: 7

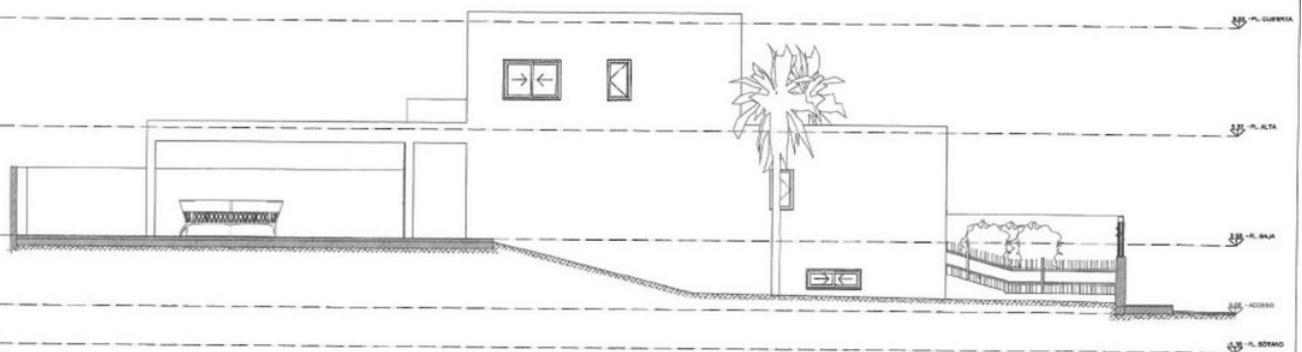
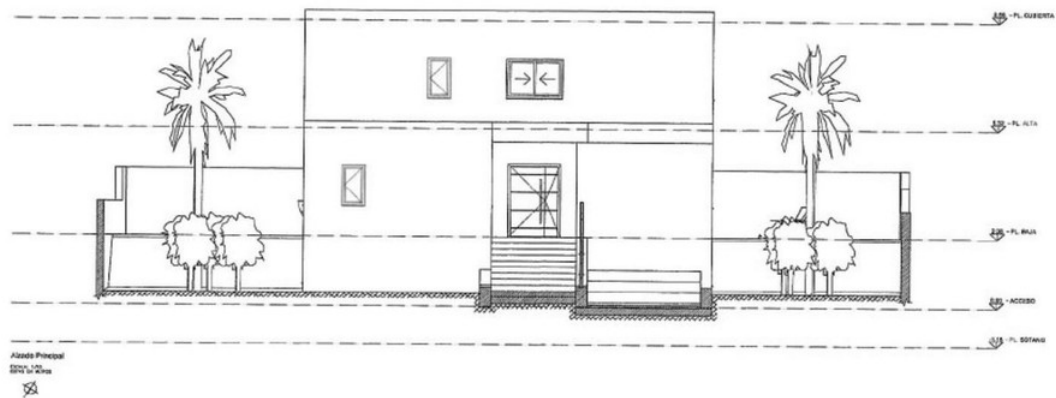

ESCALA GRÁFICA 1:200

	PROYECTO: PROYECTO DE VIVIENDA UNIFAMILIAR ALADA 57A DE CALLE EL BURGO N° 123 (ARRIOLA, JALISCO)	PROYECTOS: Colegio N° 1596 ODA México D. Salvador Zambrano Barrios	
	AUTOR: ALDO PRINCIPAL Y ANTONIETA ESPINOSA	CLIENTE: D. MOHAMED MADANI	FECHA: 15/05/2017
			FOLIO: 6

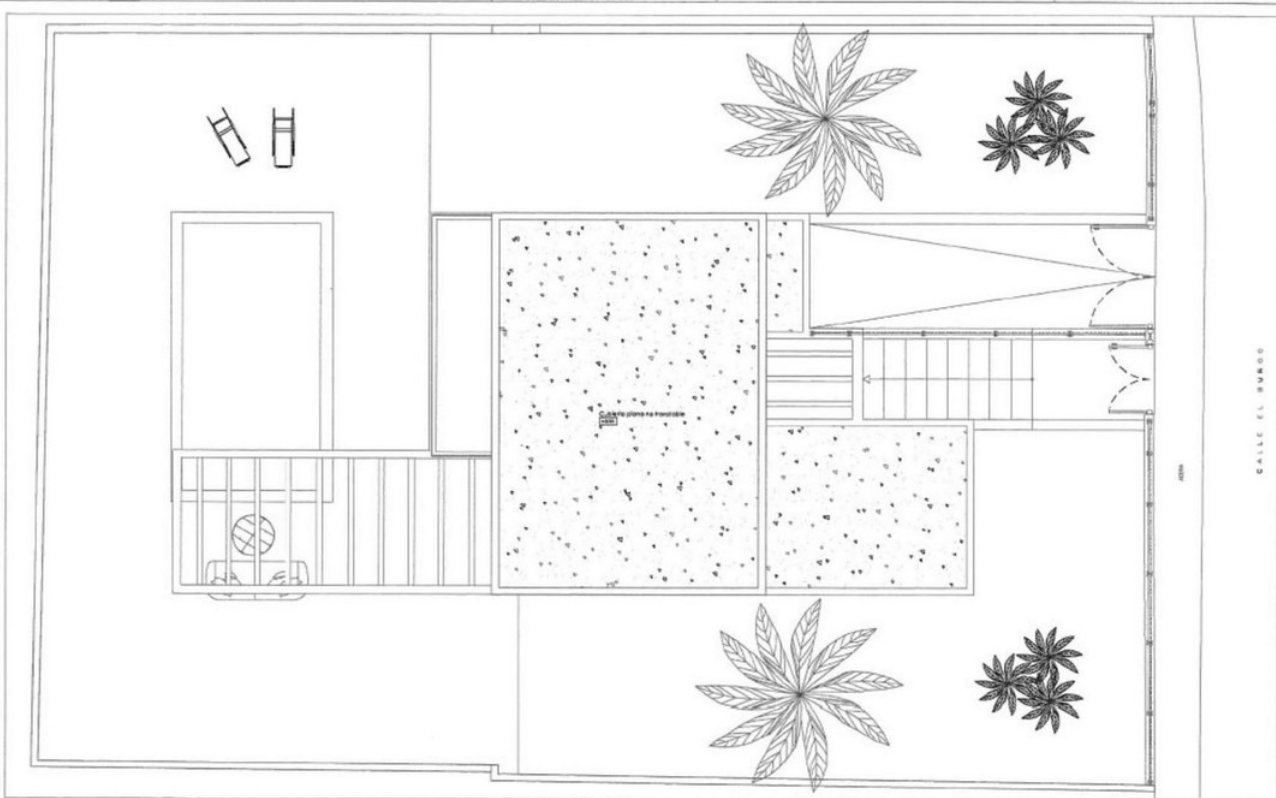

Planta Cubierta
DENOMINACIÓN: 0004-100
Escala: 1/50

LEYENDA	DESCRIPCIÓN
	Elemento Estructural
	Pavimento Piso
	Paredes y Tabiques
	Uso de Puerta
	Uso de Ventana
	Uso de Escalera
	Uso de Barandilla
	Uso de Mobiliario

CANTIDAD SUPERFICIE CONSTRUIDA POR PLANTA Y USO	
USO	SUPERFICIE (m ²)
ESTRUCTURA	201.00
PAVIMENTO	222.00
PARED Y TABIQUE	32.00
OTRO	453.00
TOTAL	918.00

CANTIDAD SUPERFICIE CONSTRUIDA TOTAL POR USO	
USO	SUPERFICIE (m ²)
ESTRUCTURA	201.00
PAVIMENTO	222.00
PARED Y TABIQUE	32.00
OTRO	453.00
TOTAL	918.00



PROYECTO BANGCO DE VIENNA
UBICACIÓN: AV. JALAJALA 57A EN CALLE EL SURCO # 130
ZONA: CC/1 (JALAJALA)
PROYECTO: Colegio P. M. S. COA Mérida
D. Salvador Zambrano Barrios
CLIENTE: D. ROYALMEYER VILLAR
FORMA: 0000-0001
Escala: 1/50
FOTOCOPIADO: 2011-10-18



Planta 2da
DENOMINACIÓN: 0004-100
Escala: 1/50

LEYENDA	DESCRIPCIÓN
	Elemento Estructural
	Pavimento Piso
	Paredes y Tabiques
	Uso de Puerta
	Uso de Ventana
	Uso de Escalera
	Uso de Barandilla
	Uso de Mobiliario

CANTIDAD SUPERFICIE CONSTRUIDA POR PLANTA Y USO	
USO	SUPERFICIE (m ²)
ESTRUCTURA	201.00
PAVIMENTO	222.00
PARED Y TABIQUE	32.00
OTRO	453.00
TOTAL	918.00

CANTIDAD SUPERFICIE CONSTRUIDA TOTAL POR USO	
USO	SUPERFICIE (m ²)
ESTRUCTURA	201.00
PAVIMENTO	222.00
PARED Y TABIQUE	32.00
OTRO	453.00
TOTAL	918.00



PROYECTO BANGCO DE VIENNA
UBICACIÓN: AV. JALAJALA 57A EN CALLE EL SURCO # 130
ZONA: CC/1 (JALAJALA)
PROYECTO: Colegio P. M. S. COA Mérida
D. Salvador Zambrano Barrios
CLIENTE: D. ROYALMEYER VILLAR
FORMA: 0000-0001
Escala: 1/50
FOTOCOPIADO: 2011-10-18

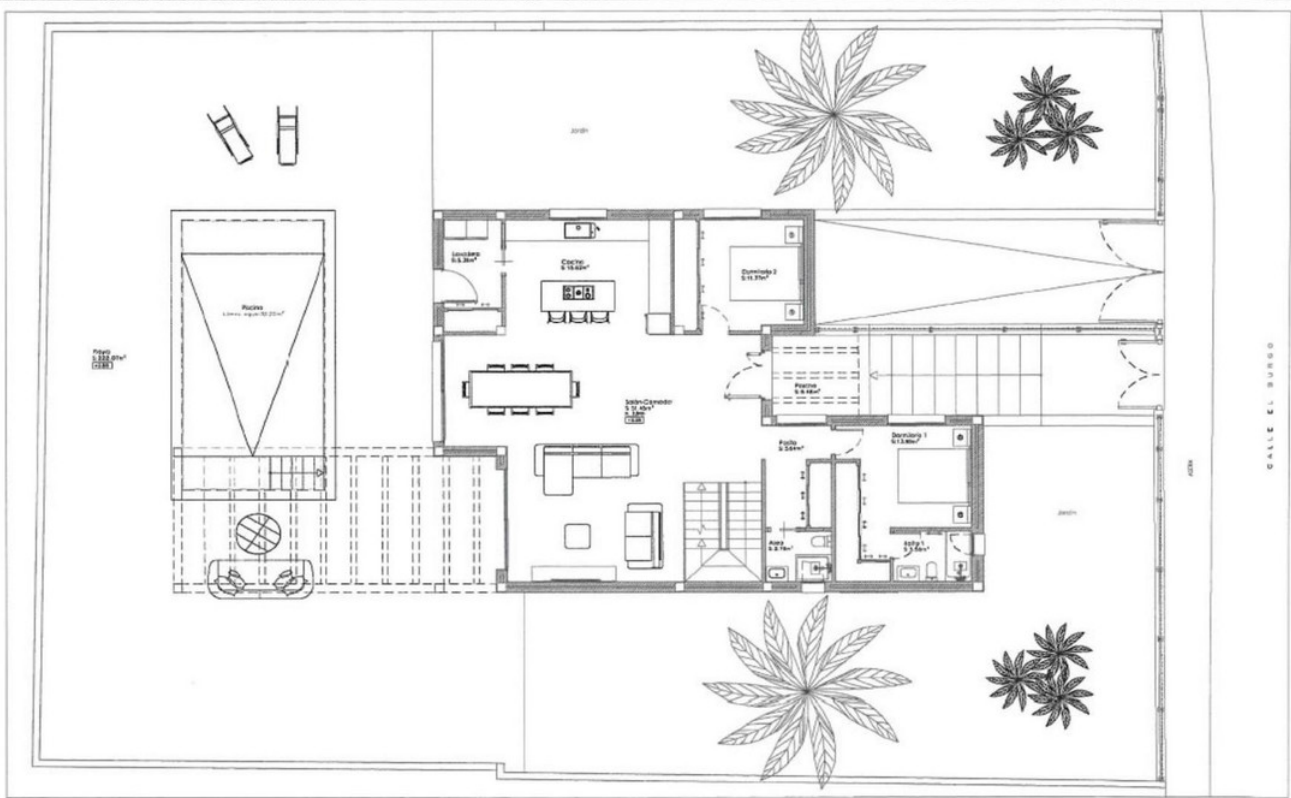

Planta Baja
DISTRIBUCIÓN
ESCALA 1:200

LETTERA	DESCRIPCIÓN
A	Recepción
B	Área de Espera
C	Exámenes
D	Oficina de Radiología
E	Sanitarios
F	Almacén
G	Escalera

CANTIDAD SUPERFICIES CONSTRUIDAS POR PLANTA Y USO	
PLANTA/USO	SUPERFICIE (m ²)
Recepción	20.00
Área de Espera	40.00
Exámenes	10.00
Oficina de Radiología	10.00
Sanitarios	10.00
Almacén	10.00
Escalera	10.00
TOTAL	110.00

CANTIDAD SUPERFICIES CONSTRUIDAS ESTABLES POR USO	
USO	SUPERFICIE (m ²)
Recepción	20.00
Área de Espera	40.00
Exámenes	10.00
Oficina de Radiología	10.00
Sanitarios	10.00
Almacén	10.00
Escalera	10.00
TOTAL ESTABLES	110.00



PROYECTO: BARRIO DE VARELA
UBICACIÓN: AV. LAS AMÉRICAS 1076 EN CALLE EL BARRIO N° 128 28100 CON BALAZAR

ARQUITECTO:
CONSEJO ASESOR COA Héctor D. Sánchez Zurruarain Barria
CLIENTE:
D. ROYALMAE MAZARI

FECHA: Diciembre de 2011
ESCALA: 1:200
FOLIO: 3

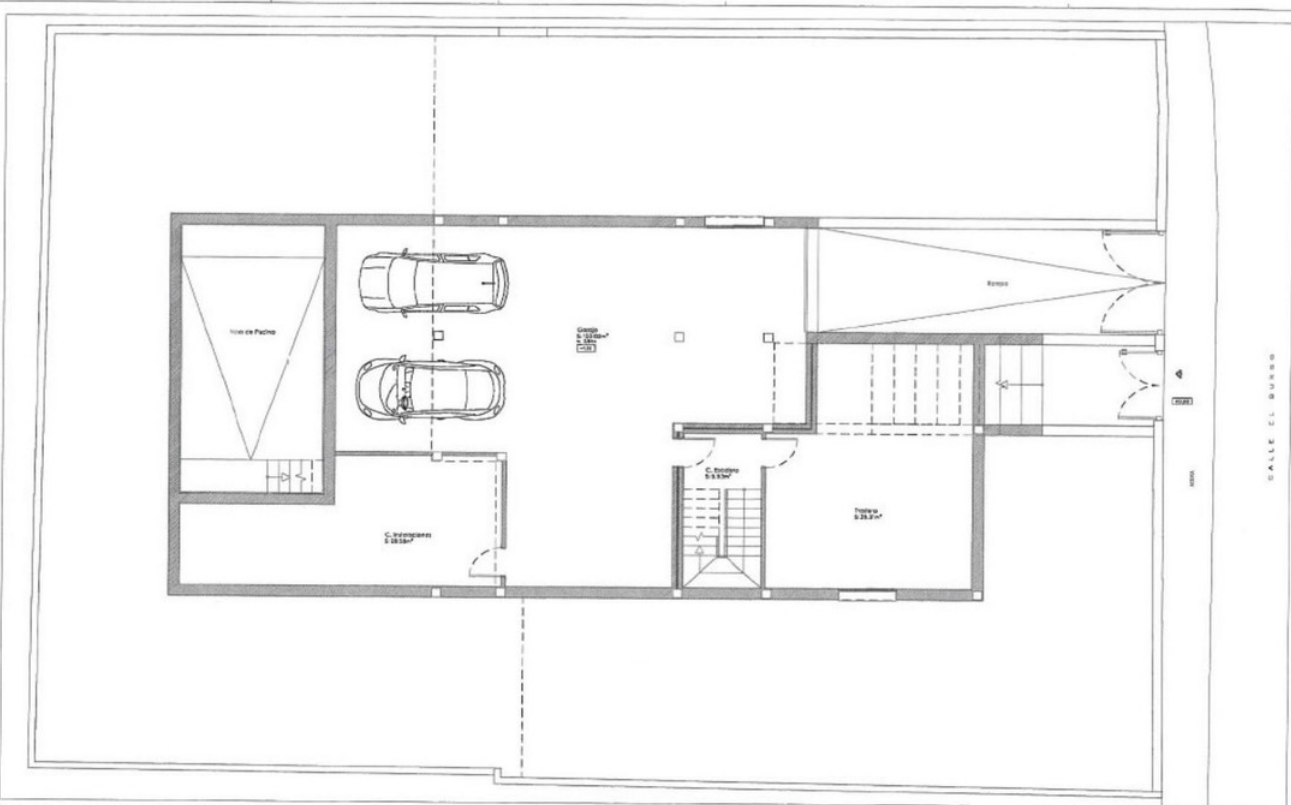

Planta Segunda
DISTRIBUCIÓN
ESCALA 1:200

LETTERA	DESCRIPCIÓN
A	Recepción
B	Área de Espera
C	Exámenes
D	Oficina de Radiología
E	Sanitarios
F	Almacén
G	Escalera

CANTIDAD SUPERFICIES CONSTRUIDAS POR PLANTA Y USO	
PLANTA/USO	SUPERFICIE (m ²)
Recepción	20.00
Área de Espera	40.00
Exámenes	10.00
Oficina de Radiología	10.00
Sanitarios	10.00
Almacén	10.00
Escalera	10.00
TOTAL	110.00

CANTIDAD SUPERFICIES CONSTRUIDAS ESTABLES POR USO	
USO	SUPERFICIE (m ²)
Recepción	20.00
Área de Espera	40.00
Exámenes	10.00
Oficina de Radiología	10.00
Sanitarios	10.00
Almacén	10.00
Escalera	10.00
TOTAL ESTABLES	110.00



PROYECTO: BARRIO DE VARELA
UBICACIÓN: AV. LAS AMÉRICAS 1076 EN CALLE EL BARRIO N° 128 28100 CON BALAZAR

ARQUITECTO:
CONSEJO ASESOR COA Héctor D. Sánchez Zurruarain Barria
CLIENTE:
D. ROYALMAE MAZARI

FECHA: Diciembre de 2011
ESCALA: 1:200
FOLIO: 2