

Ref.-ID: MIBGR4248526

Altos de los Monteros

Дом

ИБИ: 4,000 EUR / год

Мусор: 180 EUR / год



8



8



1206 m2



76854 m2

Marbella, the place where everyone wants to live This Villa offers everything a family could want to live a luxurious life near Marbella and Puerto Banus. Located at 10 minutes away from the center of Marbella, 5 minutes away from the best beach on the Costa del Sol "Bahía de Marbella" , and 30 minutes away from Malga International Airport. It is built on a plot of 76,000 square meters and offers sea views from almost all angles. It has 8 bedrooms and 8 bathrooms distributed in 3 levels, garage for 8 cars, stable for horses , 1.206 sqm built plus terraces. This rustic villa is more than you wish for. Schedule a visit and we'll be waiting for you for a presentation in the perfect location.

Расположение

- ✓ Загородный
- ✓ Горная деревня
- ✓ Рядом с гольф-полем
- ✓ Рядом с магазинами
- ✓ Близко к школам
- ✓ Рядом с лесом
- ✓ Урбанизация

Климат-контроль

- ✓ Кондиционер
- ✓ Пре-установленный
- ✓ Центральное отопление
- ✓ Камин

Кухня

- ✓ Полностью оборудованная
- ✓ Кухня-зал

Коммунальные услуги

- ✓ Электричество
- ✓ Питьевая вода
- ✓ Фотоэлектрические
- солнечные панели
- ✓ Солнечный нагрев воды

ОРИЕНТАЦИЯ

- ✓ Восток
- ✓ Юг
- ✓ Запад

ВИД

- ✓ Море
- ✓ Горы
- ✓ Сельская местность
- ✓ Панорамный
- ✓ Сад

Сад

- ✓ Приватный
- ✓ Ландшафтный дизайн

Категория

- ✓ Выгодное предложение
- ✓ Дешевая
- ✓ Инвестиции

Состояние

- ✓ Хорошее

Особенности

- ✓ Крытая терраса
- ✓ Встроенные шкафы
- ✓ Приватная терраса
- ✓ Тренажерный зал
- ✓ Игровая комната
- ✓ Подсобное помещение
- ✓ Ванная комната
- ✓ Мраморные полы
- ✓ Бар
- ✓ Барбекю
- ✓ Конюшня
- ✓ Подвал

меры безопасности

- ✓ Огражденный комплекс
- ✓ Сигнализация
- ✓ Охрана 24 часа

бассейн

- ✓ Приватный

Мебель

- ✓ Без мебели
- ✓ По желанию

Парковка

- ✓ Гараж
- ✓ С навесом
- ✓ Приватная

























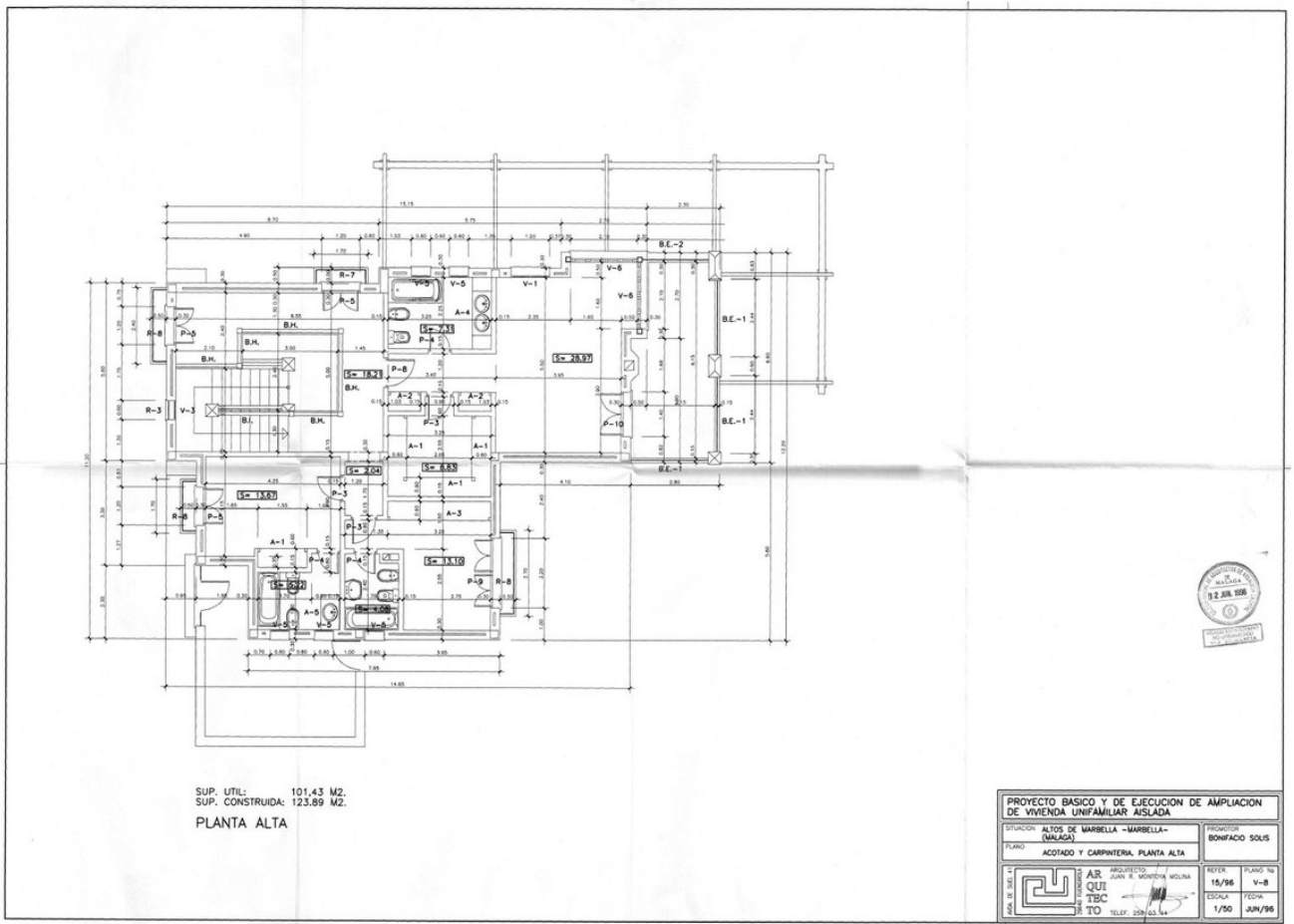

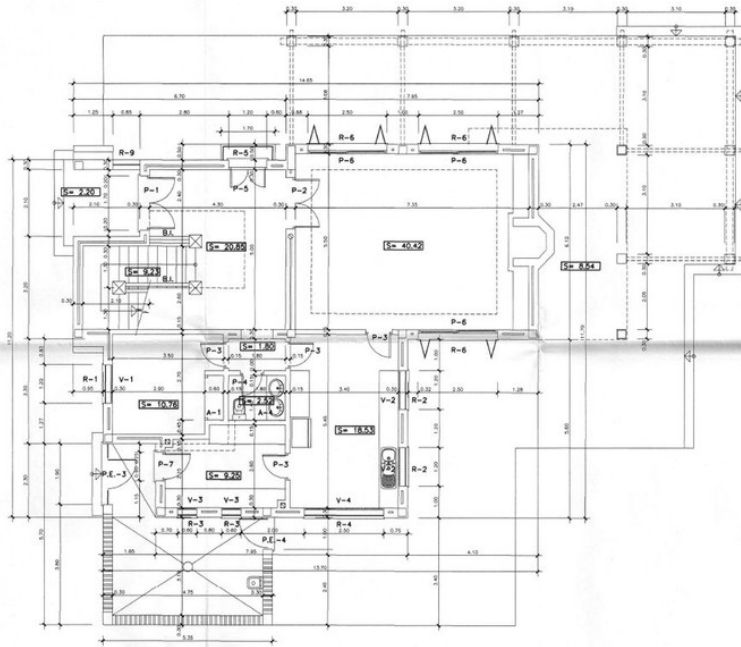

SUP. UTIL: 124,12 M2.
 SUP. CONSTRUIDA: 142,00 M2.
 PLANTA BAJA



PROYECTO BASICO Y DE EJECUCION DE AMPLIACION DE VIVIENDA UNIFAMILIAR AISLADA			
SITUACION: ALTOS DE MARBELLA - MARBELLA - (MÁLAGA)		PROMOTOR: BONIFACIO SOLIS	
PLANO: ACOTADO Y CARPINTERIA PLANTA BAJA		FECHA: JUNIO 1996	
	ARQUITECTO: JUAN R. MONTAÑA MOLINA	FECHA: 15/96	PLANO No: V-7
		ESCALA: 1/50	FECHA: JUN/96



ALZADO PRINCIPAL

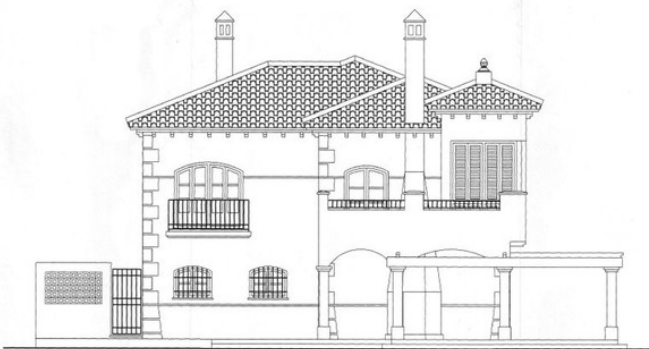

ALZADO POSTERIOR



PROYECTO BASICO Y DE EJECUCION DE AMPLIACION DE VIVIENDA UNIFAMILIAR AISLADA			
SITUACION: ALTOS DE MARBELLA - MARBELLA - (MÁLAGA)		PROMOTOR: BONIFACIO SOLIS	
PLANO: ALZADOS PRINCIPAL Y POSTERIOR		FECHA: JUNIO 1996	
	ARQUITECTO: JUAN R. MONTAÑA MOLINA	FECHA: 15/96	PLANO No: V-10
		ESCALA: 1/50	FECHA: JUN/96

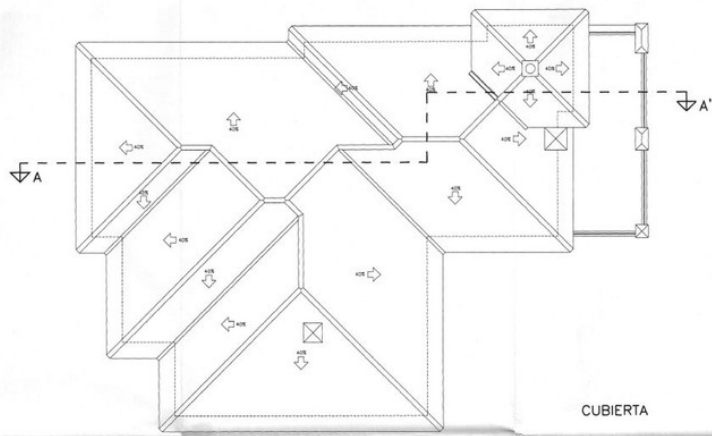

CUBIERTA

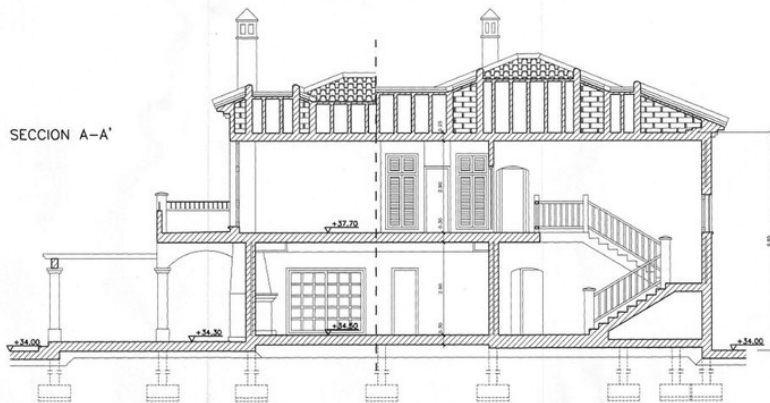

SECCION A-A'



PROYECTO BASICO Y DE EJECUCION DE AMPLIACION DE VIVIENDA UNIFAMILIAR AISLADA			
ESTACION ALTO DE MARELLA - MARELLA - (MALAGA)		PROPIETARIO BONIFACIO SOLIS	
PLANO CUBIERTA Y SECCION A-A'			
M. B. SOLIS	ARQUITECTO JUAN K. MORALES MOLINA	ESTER. 15/96	PLANO N.º V-9
		ESCALA 1/50	FECHA JUN/96