

Ref.-ID: MIBGR4600666

Estepona

Участок



3212 m2

Located on a plot of 3,212 m2, this land is classified as sectorized and planned urbanizable land, with a specific designation as a Community Equipment Zone. Designed for social benefit, its utilization and use are intended for social facilities, offering extraordinary potential for the development of enriching projects. The maximum buildable surface of 3,212 m2 allows for the realization of an ambitious vision that has been carefully studied. This land has been considered for three possible uses, each of which has been meticulously planned: Senior Apartments: A proposal that includes assisted living units with a Day Center, fostering a safe and welcoming environment for the elderly. Geriatric Residence: Designed with a hospital focus, this option offers facilities that meet the highest standards of care and comfort for the geriatric population. Student Residence: A vibrant alternative that seeks to provide an optimal space for the academic and personal development of students. Each option contemplates a building of three floors in height, in addition to an underground floor, strictly complying with the Community Equipment regulations by maintaining a separation of 5.00 meters from the boundaries. This approach ensures a harmonious integration into the surrounding environment. This initial proposal serves as a solid foundation for the future development of the project, incorporating formal, functional, and aesthetic design that will adapt to the specific needs of the promoter. Additionally, the context of the surroundings is taken into account, ensuring that the project not only meets the highest standards but also integrates harmoniously and sustainably into the surrounding community. Do not miss this wonderful opportunity. If you have any questions, please do not hesitate to contact us; we will be happy to assist you.

ОРИЕНТАЦИЯ

- ✓ Запад

Коммунальные услуги

- ✓ Электричество
- ✓ Питьевая вода

Категория

- ✓ Выгодное предложение
- ✓ Дешевая
- ✓ Инвестиции
- ✓ Элитная



PLANO PGOU 1994 ESTEPONA.
 FINCA VII USO EQUIPAMIENTO SOCIAL. SUPERFICIE 3.212 m²



PLANO SEGÚN CATASTRAL.



SUPERPOSICIÓN ESTIMADA DE PARCELA DEFINIDA EN PGOU
 SOBRE ORTOFOTO Y CARTOGRAFÍA CATASTRAL.





SUP. CONSTRUIDAS		
PLANTA	SUP. CONSTRUIDA	SUP. COCINA
PLANTA BAJA	1.000,00	0,00
PLANTA PRIMERA	1.000,00	12,00
PLANTA SEGUNDA	1.000,00	980,74
PLANTA TERCERA	1.000,00	980,74
TOTAL	4.000,00	2013,48



SUP. STA.	SUP. COCINA
10,00	12,00
TOTAL: 22,00	

PLANTA BAJA	12
PLANTA PRIMERA	12
PLANTA SEGUNDA	12
TOTAL	36

ESTUDIOS PREVIOS DE RESIDENCIA DE ESTUDIANTES EN SUP-E-4 "DOS HERMANAS I", 20688, ESTEPONA, MÁLAGA

PLANO: PLANTA BAJA

ESCALA: 1:250

PLANO Nº: 10



WUOLAB, S.L. SAMPUR VIZUELA - Arquitectos colegiados nº 1.631-0234-Málaga
 Calle Comar Surco, nº 4 - 1.º B. Estepona, Málaga - 29088 - wuolab@cimoarquitectos.es

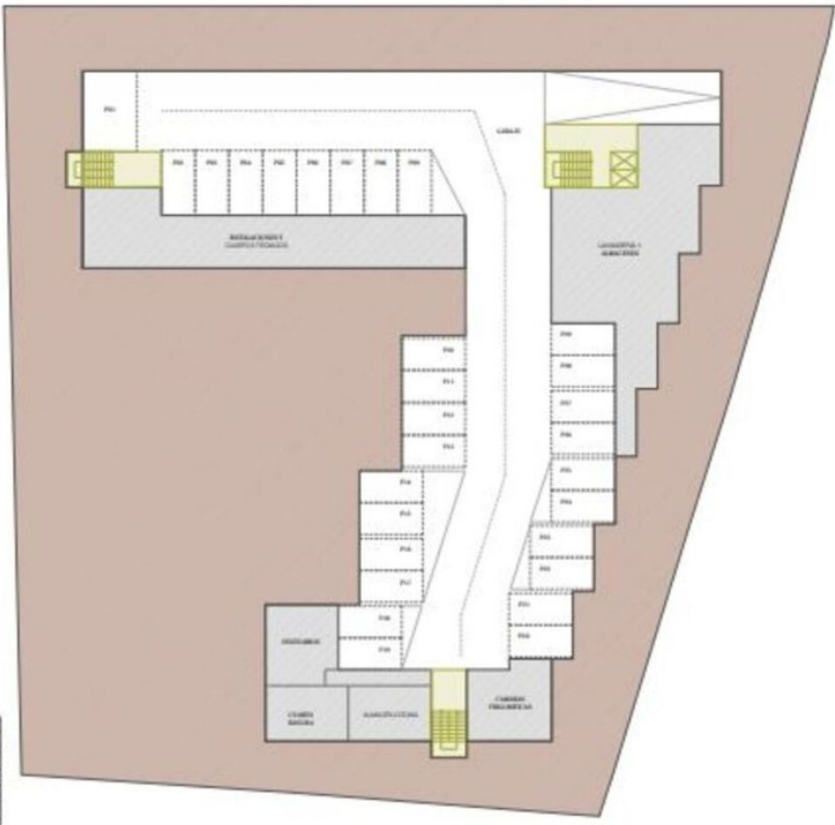

SUP. CONSTRUIDAS		
PLANTA	SUP. CONSTRUIDA	SUP. COCINA
PLANTA BAJA	1.000,00	0,00
PLANTA PRIMERA	1.000,00	12,00
PLANTA SEGUNDA	1.000,00	980,74
PLANTA TERCERA	1.000,00	980,74
TOTAL	4.000,00	2013,48

ESTUDIOS PREVIOS DE RESIDENCIA DE ESTUDIANTES EN SUP-E-4 "DOS HERMANAS I", 20688, ESTEPONA, MÁLAGA

PLANO: PLANTA SÓTANO

ESCALA: 1:250

PLANO Nº: 11



WUOLAB, S.L. SAMPUR VIZUELA - Arquitectos colegiados nº 1.631-0234-Málaga
 Calle Comar Surco, nº 4 - 1.º B. Estepona, Málaga - 29088 - wuolab@cimoarquitectos.es



ESTUDIOS PREVIOS DE RESIDENCIA DE ESTUDIANTES EN SUP-E-4 'DOS HERMANAS I', 29658, ESTEPOÑA, MÁLAGA

PLANO PLANTA PRIMERA

ESCALA 1:250

PLANO Nº 12



ESTUDIOS PREVIOS DE RESIDENCIA DE ESTUDIANTES EN SUP-E-4 'DOS HERMANAS I', 29658, ESTEPOÑA, MÁLAGA

PLANO PLANTA SEGUNDA

ESCALA 1:250

PLANO Nº 13



SUP. CONSTRUIDAS		
PLANTA	SUP. CONSTRUIDA	SUP. COMPUTABLE
PLANTA BAJA	1000,00	1000,00
PLANTA PRIMERA	1000,00	1000,00
PLANTA SEGUNDA	1000,00	1000,00
TOTAL	3000,00	3000,00

TIPO AREA	SUP. UTE.	SUP. EDIF.
IMPLA.	1000,00	1000,00
DEBLA.	1000,00	1000,00

	SUP. SUP. IMPLA. (M ²)	SUP. SUP. DEBLA. (M ²)	SUP. SUP. TOTAL (M ²)
PLANTA BAJA	0	0	0
PLANTA PRIMERA	0	0	0
PLANTA SEGUNDA	0	0	0
TOTAL	0	0	0

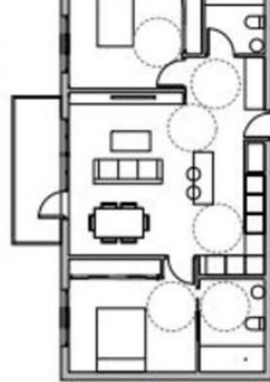

ESTUDIOS PREVIOS DE RESIDENCIAL DE VIV. TUTELADAS EN SUP-E-4 "DOS HERMANAS II", 20688. ESTEPONA, MÁLAGA

PLANO PLANTA BAJA



INGENIERO: MIGUEL ANGEL GARCÍA VILLALBA - Inscrito en el Colegio nº 1.621 CIMA-Málaga
Calle Camino Viejo, nº 2 - P.O. Estepona, Málaga - 29082 - Teléfono: 952 00 00 00

ESCALA 1:250



PLANO Nº 02



SUP. CONSTRUIDAS		
PLANTA	SUP. CONSTRUIDA	SUP. COMPUTABLE
PLANTA BAJA	1000,00	1000,00
PLANTA PRIMERA	1000,00	1000,00
PLANTA SEGUNDA	1000,00	1000,00
TOTAL	3000,00	3000,00

ESTUDIOS PREVIOS DE RESIDENCIAL DE VIV. TUTELADAS EN SUP-E-4 "DOS HERMANAS II", 20688. ESTEPONA, MÁLAGA

PLANO PLANTA SOTANO



INGENIERO: MIGUEL ANGEL GARCÍA VILLALBA - Inscrito en el Colegio nº 1.621 CIMA-Málaga
Calle Camino Viejo, nº 2 - P.O. Estepona, Málaga - 29082 - Teléfono: 952 00 00 00

ESCALA 1:250



PLANO Nº 03



SUP. CONSTRUIDAS		
PLANTA	SUP. CONSTRUIDA	SUP. COMPLETADA
01ª PLANTA	1.000,00	0,00
02ª PLANTA	1.000,00	1.000,00
03ª PLANTA	1.000,00	1.000,00
04ª PLANTA	1.000,00	1.000,00
05ª PLANTA	1.000,00	1.000,00
TOTAL	5.000,00	3.000,00

TIPO HAB.	SUP. ÚTIL	SUP. COCOP.
INDIFER.	17,00	33,00
DORMI.	17,00	33,00

	Nº DE HABITACIONES	Nº DE VIVIENDAS	Nº DE TOTAL
PLANTA BARR.	0	0	00
PLANTA PUEBLO	0	0	00
PLANTA RESIDENC.	0	0	00
TOTAL	00	00	00

ESTUDIOS PREVIOS DE RESIDENCIAL DE VIV. TUTELADAS EN SUP-E-4 "DOS HERMANAS II", 29688. ESTEPEÑA, MÁLAGA

PLANO PLANTA PRIMERA

ESCALA 1:250

PLANO Nº 04



SUP. CONSTRUIDAS		
PLANTA	SUP. CONSTRUIDA	SUP. COMPLETADA
01ª PLANTA	1.000,00	0,00
02ª PLANTA	1.000,00	1.000,00
03ª PLANTA	1.000,00	1.000,00
04ª PLANTA	1.000,00	1.000,00
05ª PLANTA	1.000,00	1.000,00
TOTAL	5.000,00	3.000,00

TIPO HAB.	SUP. ÚTIL	SUP. COCOP.
INDIFER.	17,00	33,00
DORMI.	17,00	33,00

	Nº DE HABITACIONES	Nº DE VIVIENDAS	Nº DE TOTAL
PLANTA BARR.	0	0	00
PLANTA PUEBLO	0	0	00
PLANTA RESIDENC.	0	0	00
TOTAL	00	00	00

ESTUDIOS PREVIOS DE RESIDENCIAL DE VIV. TUTELADAS EN SUP-E-4 "DOS HERMANAS II", 29688. ESTEPEÑA, MÁLAGA

PLANO PLANTA SEGUNDA

ESCALA 1:250

PLANO Nº 05



SUP. CONSTRUIDAS		
PLANTA	SUP. CONSTRUIDA	SUP. UTIIZABLE
PLANTA BAJA	1.020,00	930,00
BALCON	1.000,00	1.000,00
PASADIZO	100,00	100,00
TOTAL	2.120,00	2.030,00

TIPO HAB.	SUP. UTL.	SUP. CONSTR.
DORMI	11,00	10,00
BANIO D	10,00	10,00
BANIO B	10,00	10,00

	Nº HAB. DORMI	Nº HAB. BANIO	Nº HAB. TOTAL
PLANTA BAJA	2	2	4
PLANTA PRIMERA	2	2	4
PLANTA SEGUNDA	2	2	4
TOTAL	6	6	12



SUP. CONSTRUIDAS		
PLANTA	SUP. CONSTRUIDA	SUP. UTIIZABLE
PLANTA BAJA	1.020,00	930,00
BALCON	1.000,00	1.000,00
PASADIZO	100,00	100,00
TOTAL	2.120,00	2.030,00



SUP. CONSTRUIDAS		
PLANTA	SUP. CONSTRUIDA	SUP. ÚTIL
0000000	1200,00	0,00
0000000	1200,00	1000,00
0000000	1000,00	800,00
0000000	1000,00	800,00
0000000	1000,00	800,00

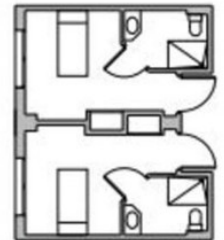

TIPO HAB.	SUP. ÚTIL	SUP. CONSTR.
DORMIT.	10,00	10,00
SALA REUN.	10,00	10,00

	Nº HAB.	SUP. ÚTIL	SUP. CONSTR.
PLANTA BILTA	1	10	10
PLANTA PRIMERA	10	100	100
PLANTA SEGUNDA	10	100	100
TOTAL	11	110	110



SUP. CONSTRUIDAS		
PLANTA	SUP. CONSTRUIDA	SUP. ÚTIL
0000000	1200,00	0,00
0000000	1200,00	1000,00
0000000	1000,00	800,00
0000000	1000,00	800,00
0000000	1000,00	800,00

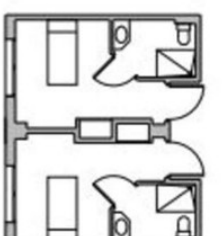

TIPO HAB.	SUP. ÚTIL	SUP. CONSTR.
DORMIT.	10,00	10,00
SALA REUN.	10,00	10,00

	Nº HAB.	SUP. ÚTIL	SUP. CONSTR.
PLANTA BILTA	1	10	10
PLANTA PRIMERA	10	100	100
PLANTA SEGUNDA	10	100	100
TOTAL	11	110	110